



HEVES MEGYE TERÜLETFEJLESZTÉSI KONCEPCIÓJA (2014-2020)

HELYZETELEMZÉS, HELYZETÉRTÉKELÉS

FÜGGELÉK



Felelős tervező

Dr. Szlávik János

dékan, egyetemi tanár
Eszterházy Károly Főiskola

Vezető tervező

Dr. Kovács Tibor

tanszékvezető főiskolai docens
Eszterházy Károly Főiskola

2014. február 14.

A Heves Megye Területfejlesztési Konceptiója (2014-2020) dokumentumot jóváhagyta a Heves Megyei Közgyűlés 6/2014. (II. 14.) számú határozatával

TERVEZŐK, SZAKÉRTŐK NÉVSORA

MEGBÍZÓI KONZULTÁCIÓ

Heves Megyei Önkormányzat részéről

Szabó Róbert
elnök, Heves Megyei Önkormányzat

Dr. Barta Viktor
megyei főjegyző

Oroján Sándor
elnök, Heves Megyei Közgyűlés Megyei Fejlesztési és Nemzetközi Ügyek Bizottsága

Domján Róbert
osztályvezető, Területfejlesztési és Területrendezési Osztály

A KONCEPCIÓ KIDOLGOZÁSÁBAN RÉSZT VETTEK

Az Eszterházy Károly Főiskola részéről

Dr. Csáfor Hajnalka
Csugány Julianna
Dr. Patkós Csaba
Dr. Tánczos Tamás

A Károly Róbert Főiskola részéről

Dr. Bujdosó Zoltán
Dr. Dávid Lóránt
Dr. Dinya László

A Heves Megyei Területfejlesztési Ügynökség knKft részéről

Göndör J. Tibor
Dr Balassáné Besenyei Tímea
Telek Orsolya
Török Lilla Gabriella

Heves Megyei Önkormányzati Hivatal részéről

Szabó László
Mann Roland
Fejes Richárd Zsolt

A saját térképeket készítette

Dr. Péntes János

Tartalom

I. HEVES MEGYE KÜLSŐ KÖRNYEZETÉNEK VIZSGÁLATA	5
1.1. Heves megye pozicionálása	5
1.2. A vállalkozási potenciál értékelése.....	6
1.3. Munkaerőpiaci értékelés	7
1.4. Jövedelemtermelés és elosztás értékelése.....	10
II. TERMÉSZETI ADOTTSÁGOK, TERMÉSZETI ERŐFORRÁSOK ÉS A KÖRNYEZET ÁLLAPOTÁNAK ELEMZÉSE.....	12
2.1. Természeti adottságok (éghajlat, földtan, talajtan, vízrajz, domborzat, élővilág) vizsgálata	12
2.4. Környezeti elemek állapota és az alakulásukat befolyásoló fontosabb tényezők.....	13
2.6. Szennyezett, sérült és veszélyeztetett területek számbavétele adatbázis alapján	14
2.6.1. Felszíni és felszín alatti vízkészletek.....	14
2.6.2. Energiaforrások, ásványkincsek	16
III. ÉPÍTETT KÖRNYEZET ÉS A KULTURÁLIS ÖRÖKSÉG VÉDELME	17
3.1. A megye épített és kulturális értékei	17
IV. HEVES MEGYE BELSŐ GAZDASÁGI KÖRNYEZETE	18
4.1. A vállalkozási potenciál ágazatonkénti értékelése	18
4.2. A foglalkoztatási helyzet ágazatonkénti értékelése	23
4.3. A gazdasági termelékenység ágazatonkénti értékelése	25
4.4. A területi innovációs potenciál	28
V. HEVES MEGYE TÁRSADALMI KÖRNYEZETE	28
5.1. Humán erőforrások és demográfiai szerkezet	28
5.2. Kulturális adottságok, értékek	31
5.3. Területi identitás, civil aktivitás	32
VI. AZ INFRASTRUKTÚRA ÁLLAPOTA HEVES MEGYÉBEN	34
6.1. Vonalas rendszerek, létesítmények.....	34
6.2. Egyéni és közösségi közlekedési megközelíthetőségi viszonyok, közlekedési kapcsolati hiányok.....	35
6.3. Vízellátás, szennyvízelvezetés, szennyvíztisztítás, szennyvíz és szennyvíziszap elhelyezés	35
6.4. Energiaellátás.....	40
6.5. Hulladéklerakók, hulladékgazdálkodás	46
6.6. A települések jellemző lakásviszonyai	47
VII. HEVES MEGYE TELEPÜLÉSEINEK INTÉZMÉNY-FELSZERELTSÉGE	47
7.1. Egészségügyi intézmények.....	47

7.2. Oktatási és nevelési intézmények	48
7.4. Turisztikai és kereskedelmi intézmények	51
VIII. HEVES MEGYE TELEPÜLÉSHÁLÓZATI ADOTTSÁGAI	53
8.1. Településhierarchia.....	53
8.3. Települések közötti feladatmegosztások, együttműködések	54
IX. HEVES MEGYE TÉRSZERKEZETI ELEMINEK AZONOSÍTÁSA	55
9.1. Heves megye térszerkezeti elemeinek azonosítása.....	55
9.3. A térségi területfelhasználás vizsgálata, a térségi területfelhasználás változásai, tendenciák értékelése.....	56
X. A TÁJ TERHELÉSÉNEK ÉS TERHELHETŐSÉGÉNEK MEGHATÁROZÁSA.....	57
10.4. A táj terhelése és terhelhetősége kistérségenként.....	57
XI. KISTÉRSÉGI SZINTŰ ELEMZÉSEK	58
11.1. Megyék közötti kapcsolódási pontok feltárása	58
11.2. A gazdasági fejlettség térbeli egyenlőtlenségei a megyében	66
11.3. Heves megye kistérségeinek fókuszcsoporthoz tartozó elemzése	67
XIII. A TERÜLETFEJLESZTÉS ESZKÖZ- ÉS INTÉZMÉNYRENDSZERÉNEK ELEMZÉSE HEVES MEGYÉBEN	69
13.3. Az egyes operatív programok hasznosulása, eredményessége Heves megyében..	69
13.3.1. Társadalmi megújulás operatív program (TÁMOP)	69
13.3.2. Társadalmi infrastruktúra operatív program (TIOP)	71
13.3.3. Közlekedés operatív program (KÖZOP).....	73
13.3.4. Környezet és Energia operatív program (KEOP).....	74
13.3.5. Államreform operatív program (ÁROP)	76
13.3.6. Gazdaságfejlesztési operatív program (GOP)	77
13.3.7. Észak-magyarországi operatív program (ÉMOP)	78
13.4. Európai Unió vidékfejlesztési támogatások Heves megyében	80
XIV. PARTNERSÉG ÉS CSELEKVÉSI TERÜLETEK	81
14.3. Cselekvési területek beazonosítása	81

I. HEVES MEGYE KÜLSŐ KÖRNYEZETÉNEK VIZSGÁLATA

1.1. Heves megye pozicionálása

Fejlődési zónák Magyarországon 1996 és 2007 között

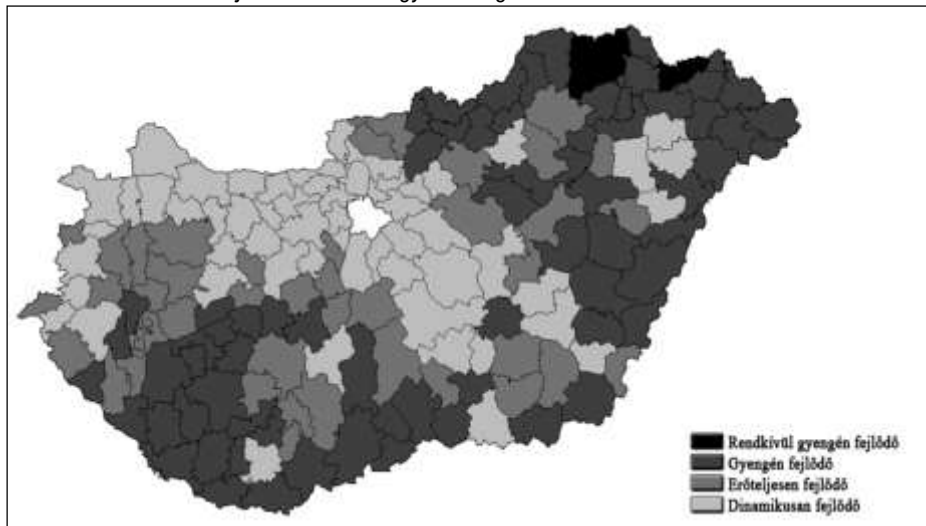

Forrás: Tánczos T. 2010.

Az elérhetőség és a komplex gazdasági fejlettség által meghatározott centrum-periféria viszony Magyarországon (2006)

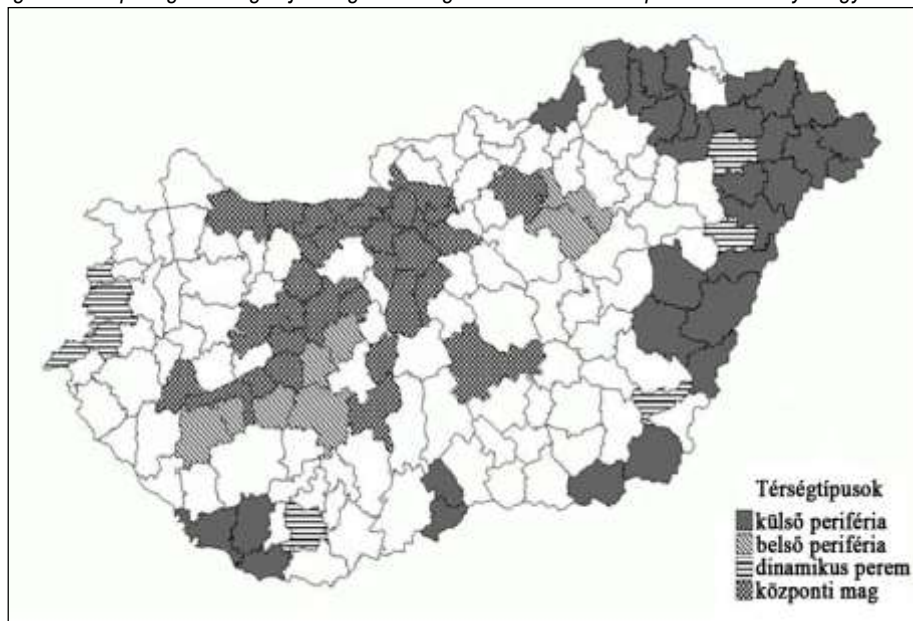

Forrás: Lócsei H. és Szalkai G. 2008.

A magyarországi kistérségek fejlődési erővonalai

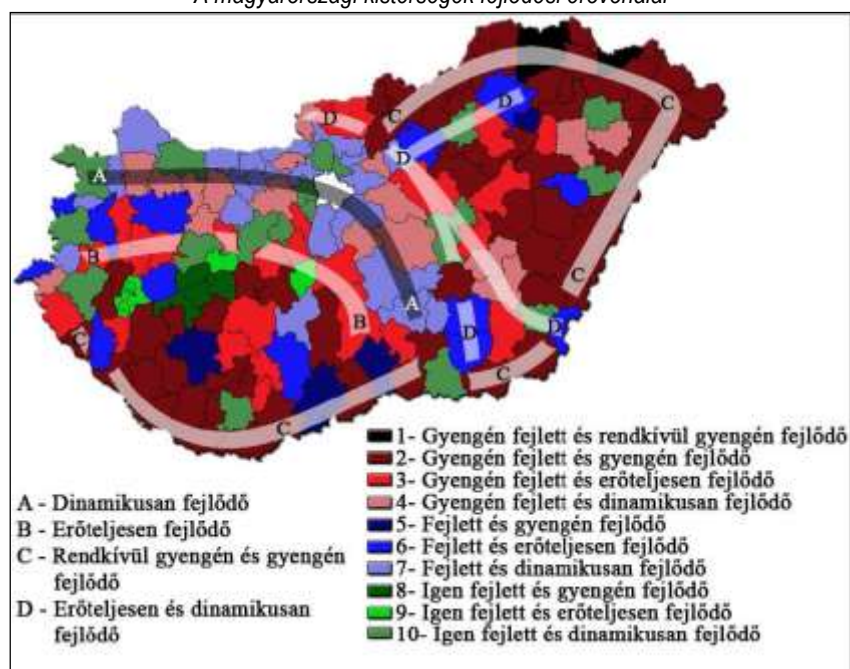

Forrás: Tánczos T. 2011.

1.2. A vállalkozási potenciál értékelése

A működő vállalkozások területi sűrűségének alakulása

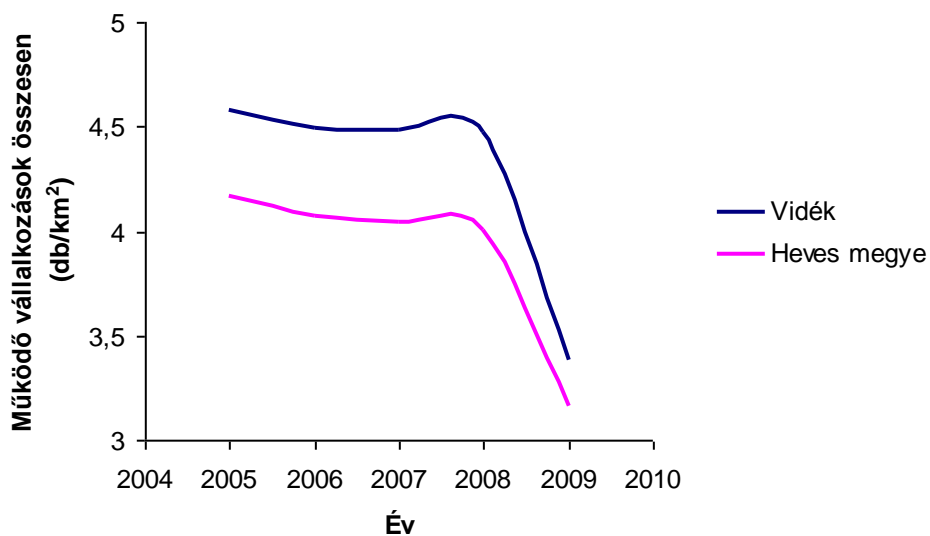

Forrás: KSH adatok alapján, 2010

1.3. Munkaerőpiaci értékelés

A munkanélküliség alakulása a munkavállalási korú népesség százalékában

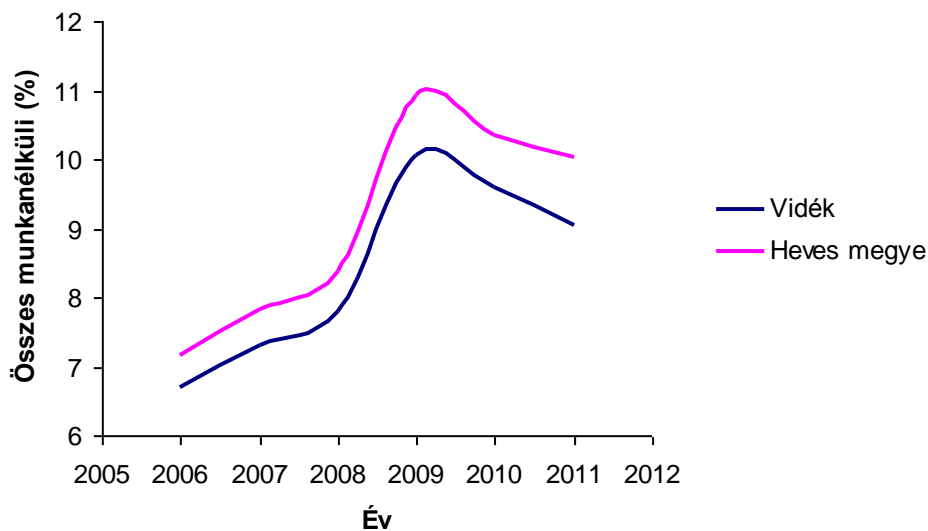

Forrás: KSH adatok alapján, 2010

8 általánosnál kisebb végzettségű munkanélküliek a munkavállalási korú népesség százalékában

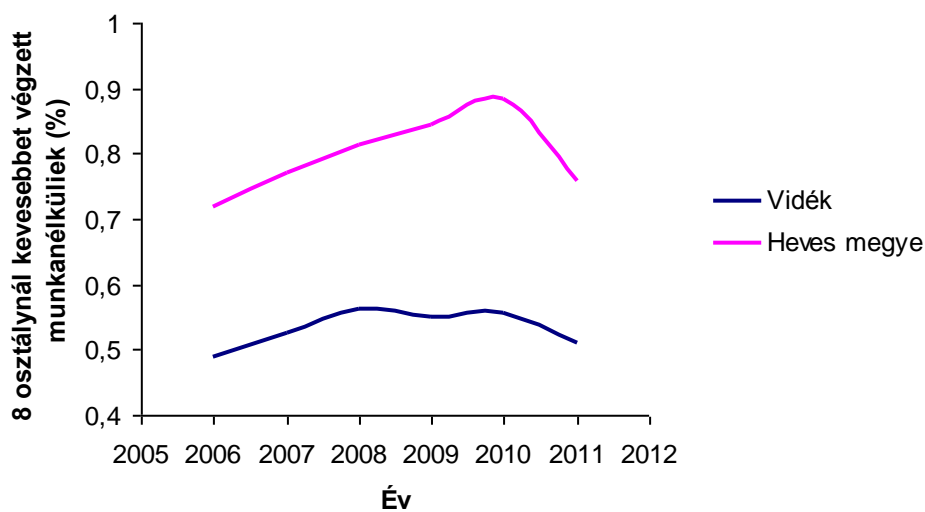

Forrás: KSH adatok alapján, 2011

Általános iskolát végzett munkanélküliek a munkavállalási korú népesség százalékában

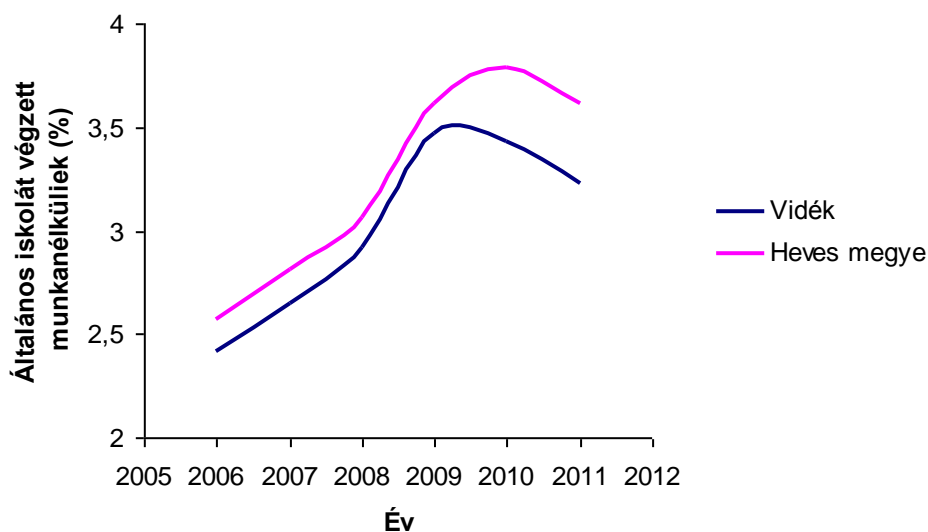

Forrás: KSH adatok alapján, 2010

Középiskolát végzett munkanélküliek a munkavállalási korú népesség százalékában

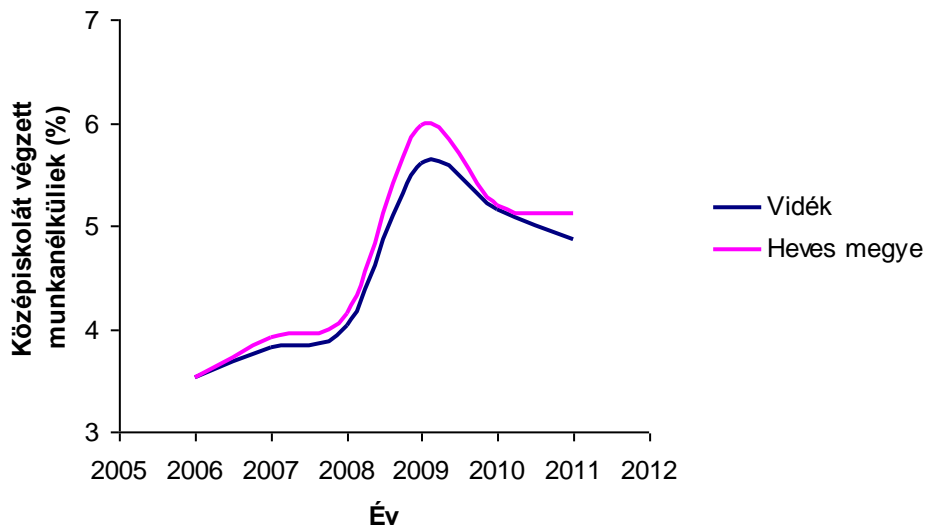

Forrás: KSH adatok alapján, 2011

Felsőfokú végzettségű munkanélküliek a munkavállalási korú népesség százalékában

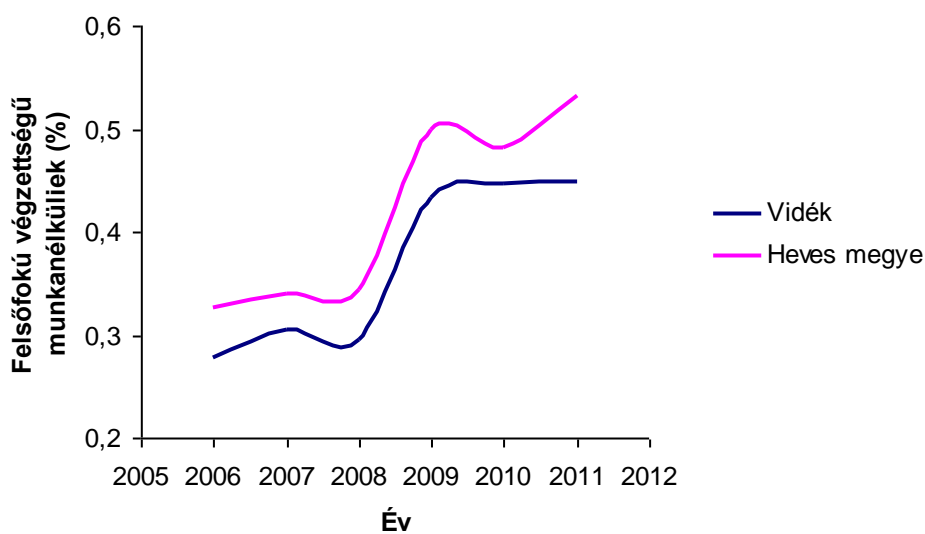

Forrás: KSH adatok alapján, 2011

A munkanélküliek iskolázottság szerinti megoszlása a megyében

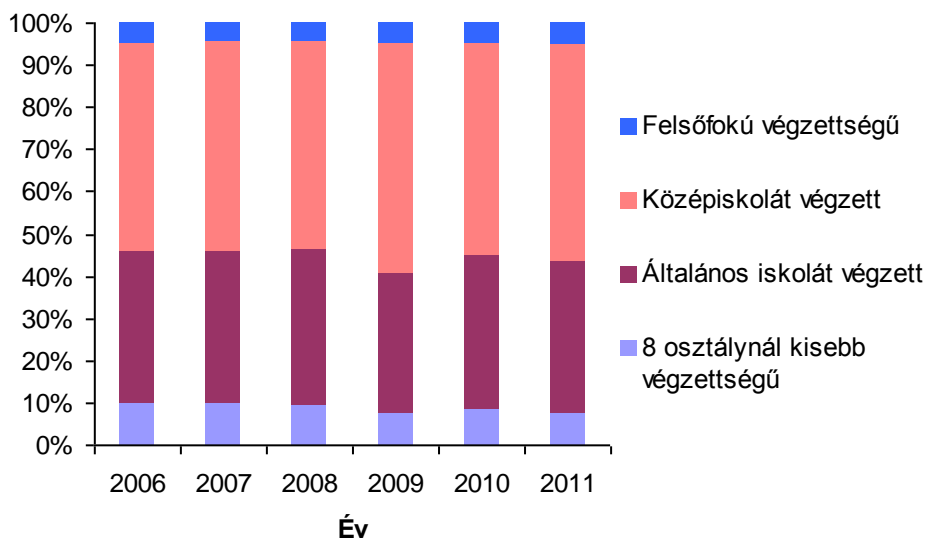

Forrás: KSH adatok alapján, 2011

A foglalkoztatási ráta a gazdaságban



Forrás: KSH adatok alapján, 2010

1.4. Jövedelemtermelés és elosztás értékelése

Az egy lakosra jutó GDP alakulása

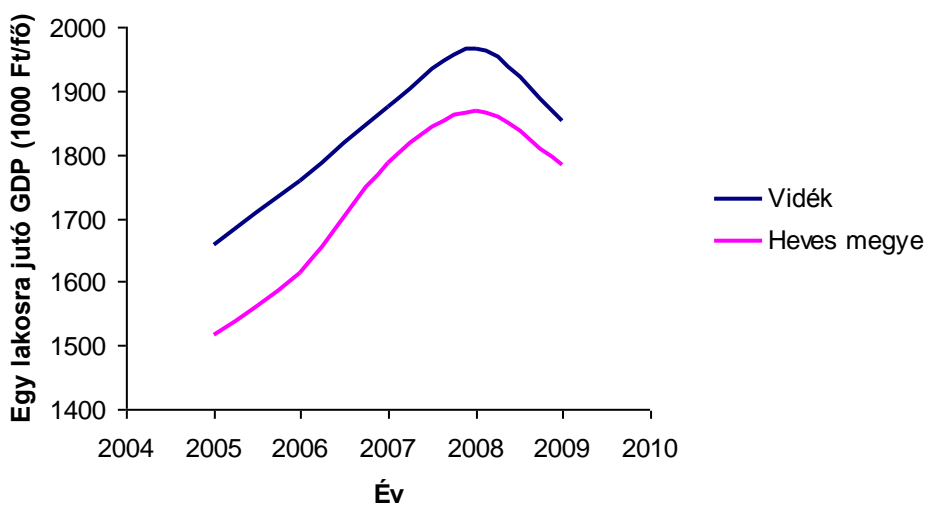

Forrás: KSH adatok alapján, 2009

A gazdaság termelékenységének alakulása

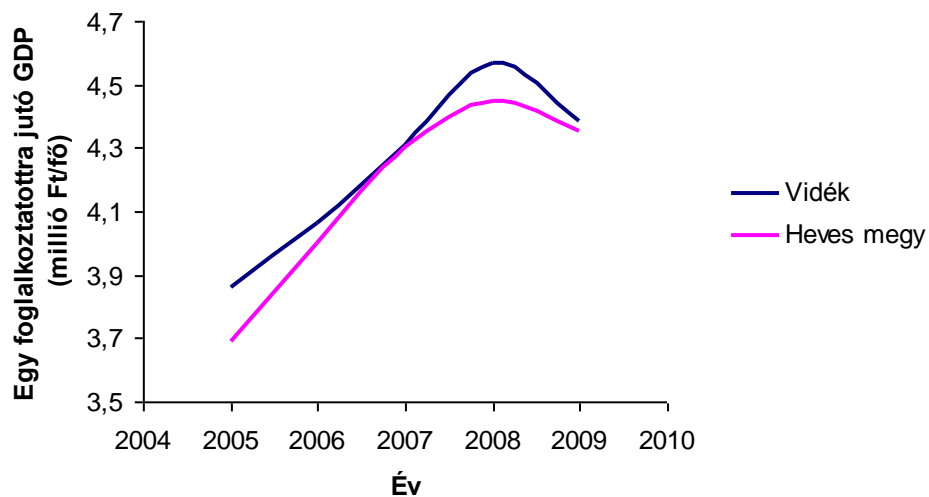

Forrás: KSH adatok alapján, 2009

2.4. Környezeti elemek állapota és az alakulásukat befolyásoló fontosabb tényezők

Heves megye jelentősebb felszíni vízfolyásai

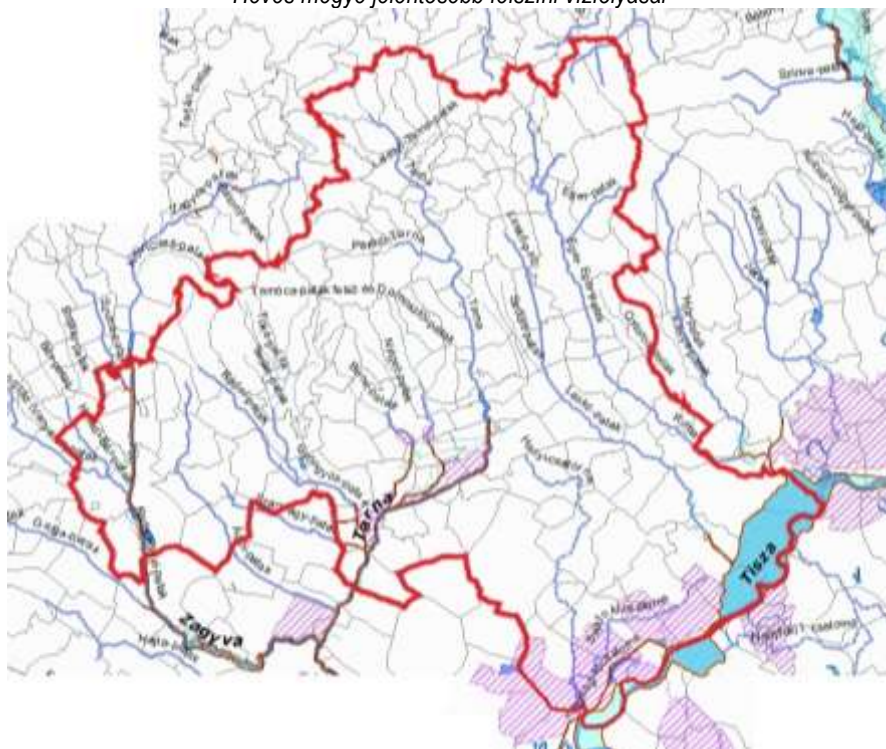

Forrás: http://arcgis.vati.hu/teirgis_termeszeti_kornyezet/

A Hanyi-Tisasülyi Víztározó környezete

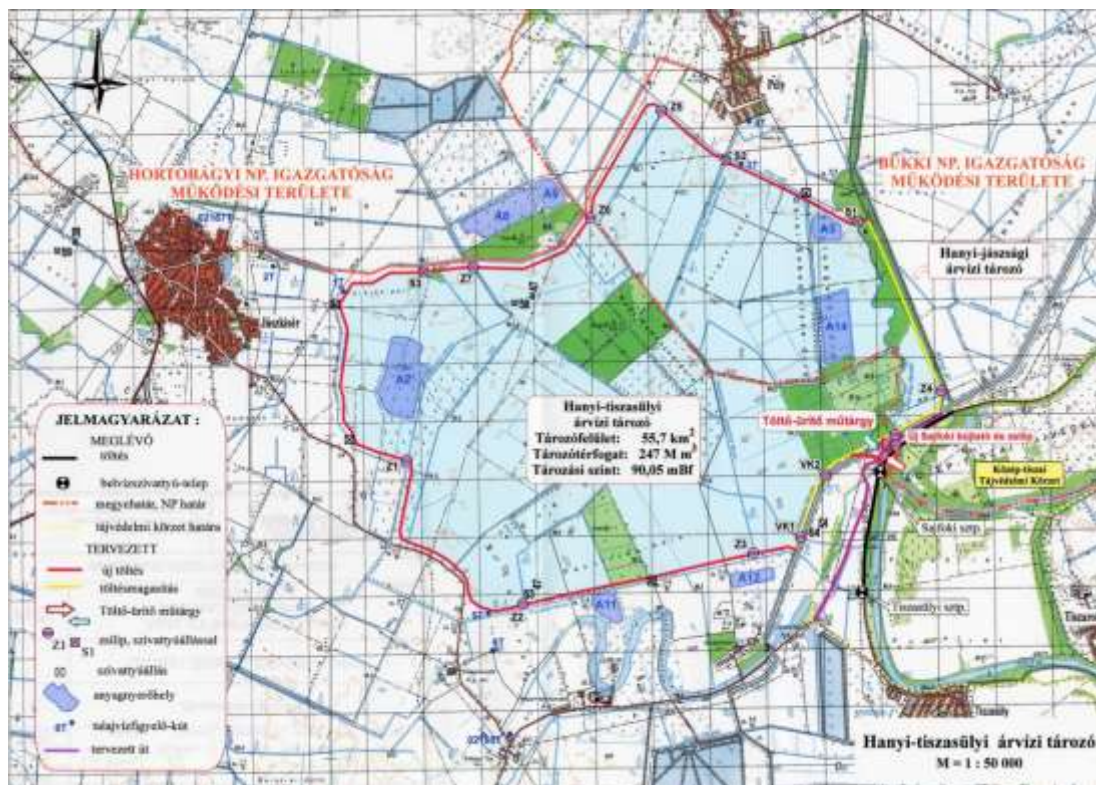

Forrás: <http://www.vizugy.hu/index.php?module=content&programelemid=96>

Ivóvíz minőség Heves megyében

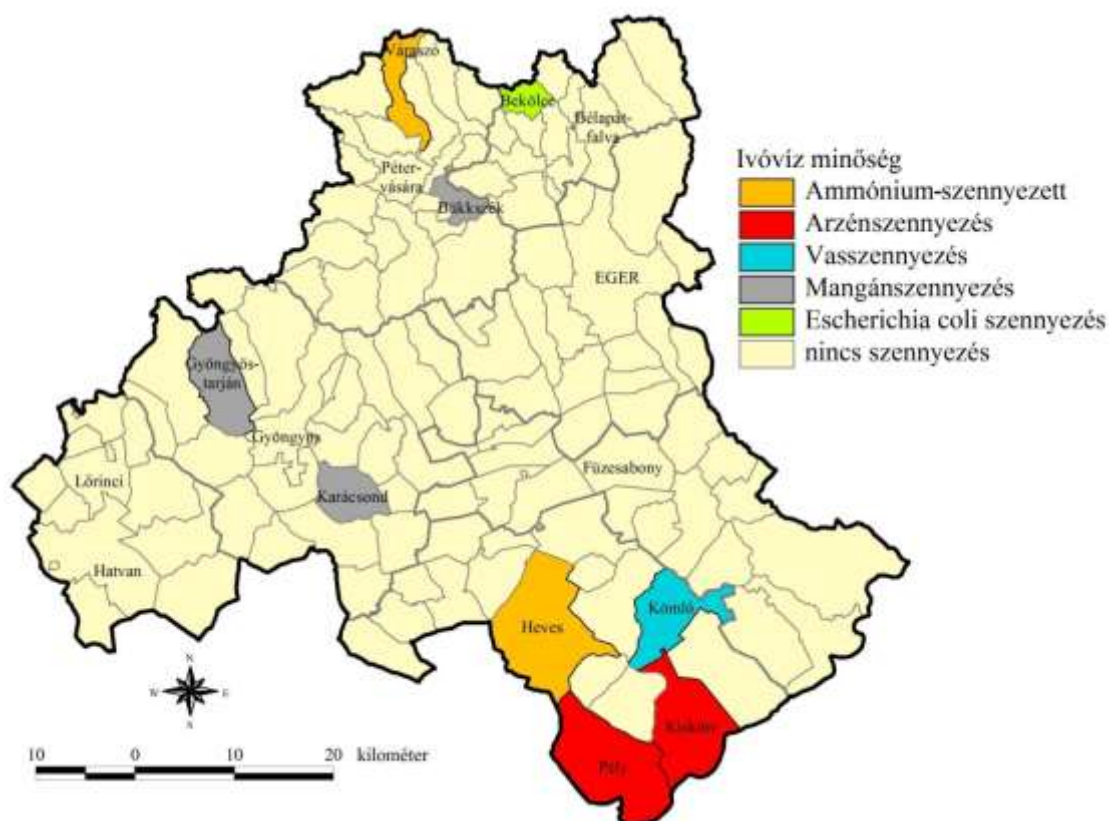

Forrás: http://arcgis.vati.hu/teirgis_ivoviz/

2.6. Szennyezett, sérült és veszélyeztetett területek számbavétele adatbázis alapján

2.6.1. Felszíni és felszín alatti vízkészletek

Mélyfúrású, sekélymélységű és talajvizes kutak megoszlása

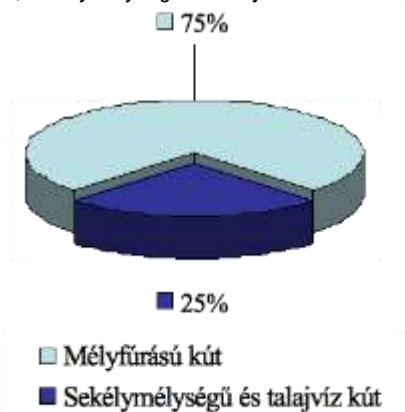

Forrás: <http://www.hmvizmurt.hu/szolgáltatasaink/ivovizellatas>

A felszín alatti vízkészletek megoszlása

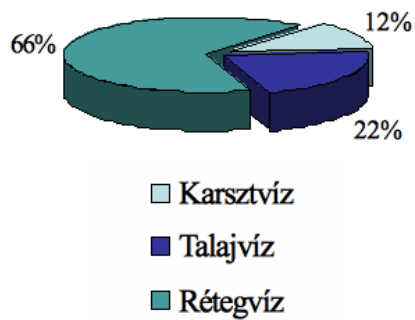

Forrás: <http://www.hmvizmurt.hu/szolgaltatasaink/ivovizellatas>

Heves megye vízrajza

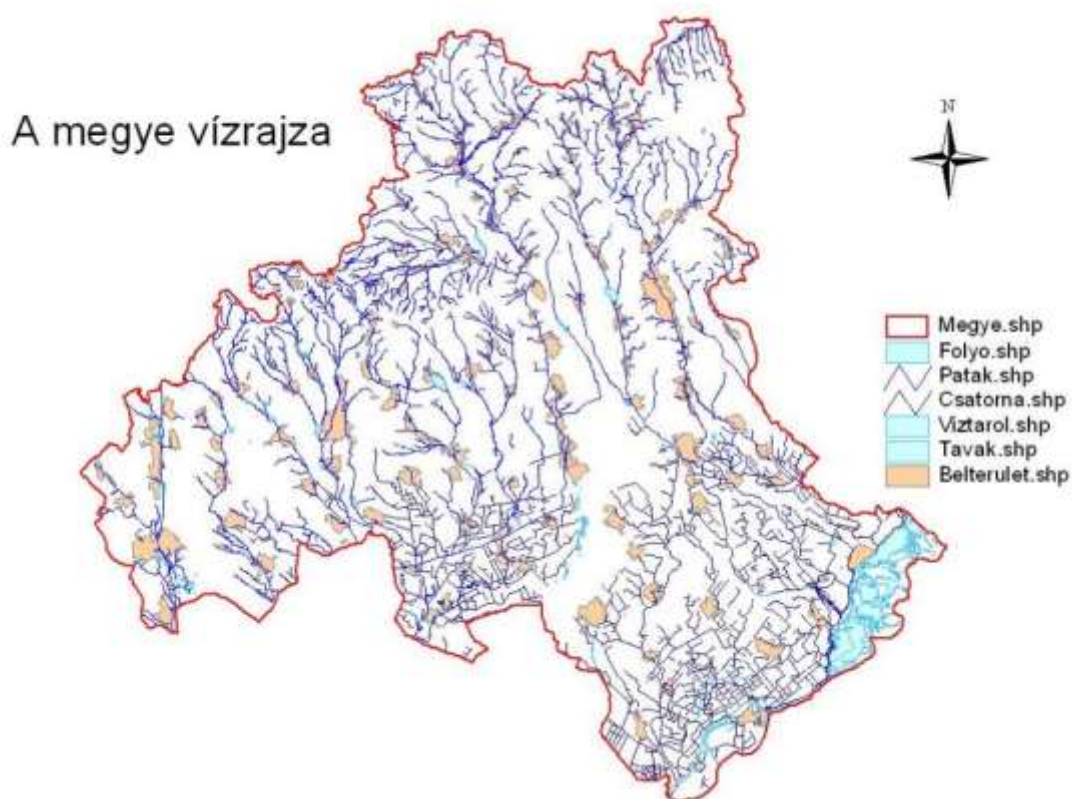

Forrás: <http://heves.katasztrofavedelem.hu/index.php?subpage1=41&subpage=2&subpage2=42>

2.6.2. Energiaforrások, ásványkincsek

A lignitbányászat területi kiterjedése Heves megyében



Forrás: <http://www.mert.hu/hu/banyaszat>

Az átlagos szélsősebesség 75 méteres magasságban

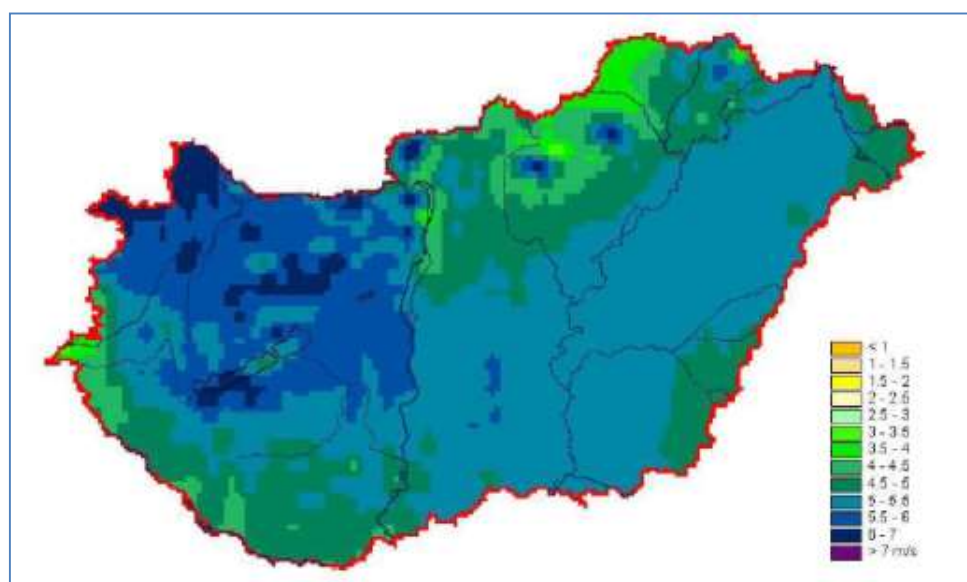

Forrás: Dobi I. 2006¹

¹ Dobi Ildikó (2006): Széltérképek összehasonlítása. – in: Dobi Ildikó (szerk.) (2006): Magyarországi szél- és napenergia kutatás eredményei. – OMSZ, Budapest pp 113-126

A globálisugárzás évi összegeinek eloszlása [MJ/m²] 1997–2002

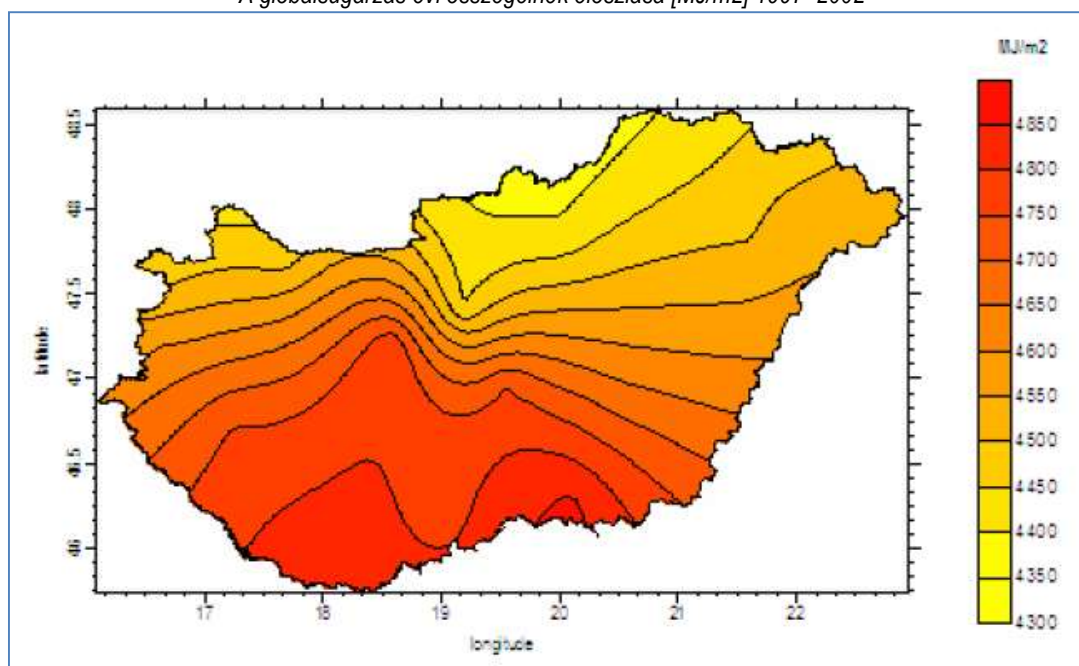

Forrás: Bella Sz.2006²

III. ÉPÍTETT KÖRNYEZET ÉS A KULTURÁLIS ÖRÖKSÉG VÉDELME

3.1. A megye épített és kulturális értékei

Világörökség, világörökség-várományos, és történelmi települési terület övezete

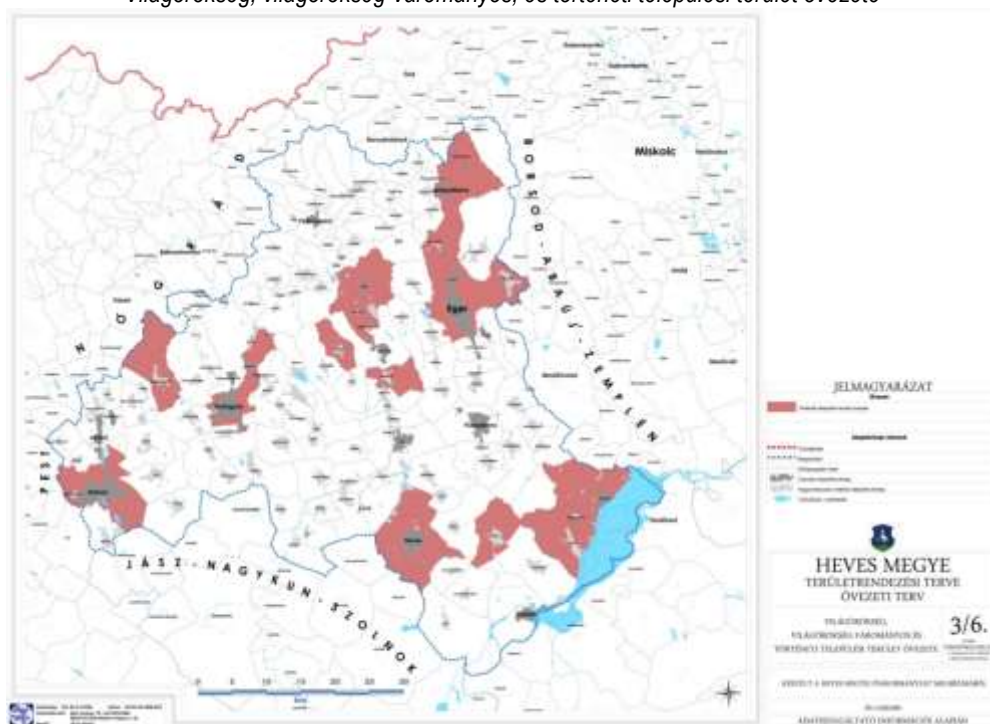

Forrás: HMTRT 2010

² Bella Szabolcs (2006): Napenergia Mint Megújuló Energiaforrás. http://meteor.geo.klte.hu/hu/doc/eurega_bella.pdf

Műemlékek és régészeti lelőhelyek eloszlása a megyében

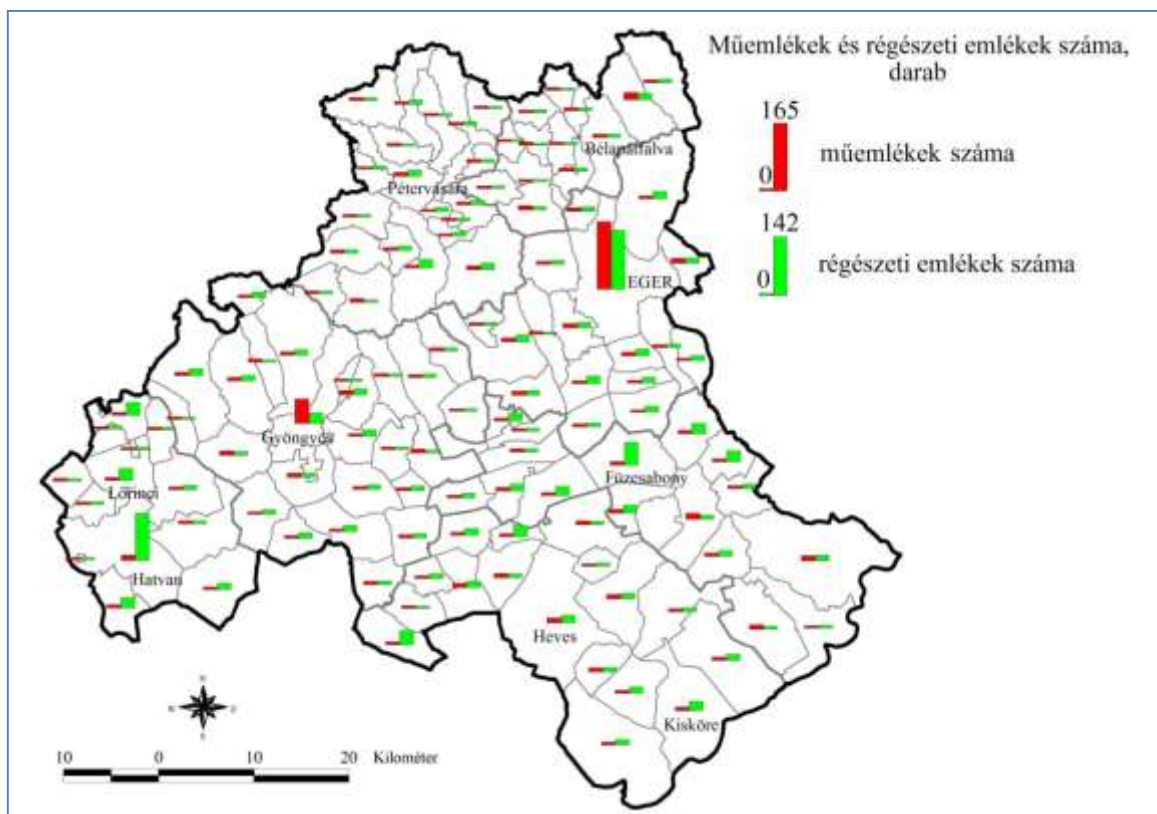

Forrás: saját szerkesztés (TEIR adatok alapján)

IV. HEVES MEGYE BELSŐ GAZDASÁGI KÖRNYEZETE

4.1. A vállalkozási potenciál ágazatonkénti értékelése

A szolgáltatásban működő vállalkozások területi sűrűségének alakulása

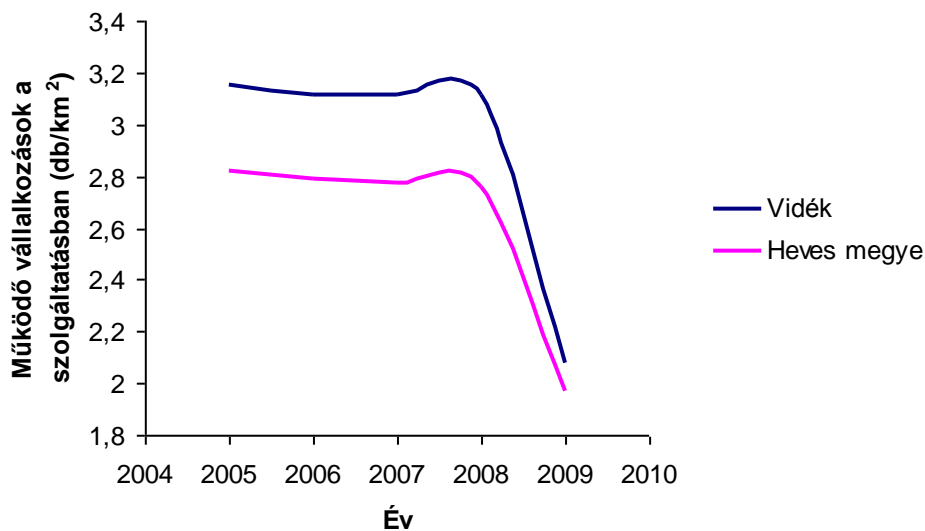

Forrás: KSH adatok alapján, 2009

A mezőgazdaságban működő vállalkozások területi sűrűségének alakulása

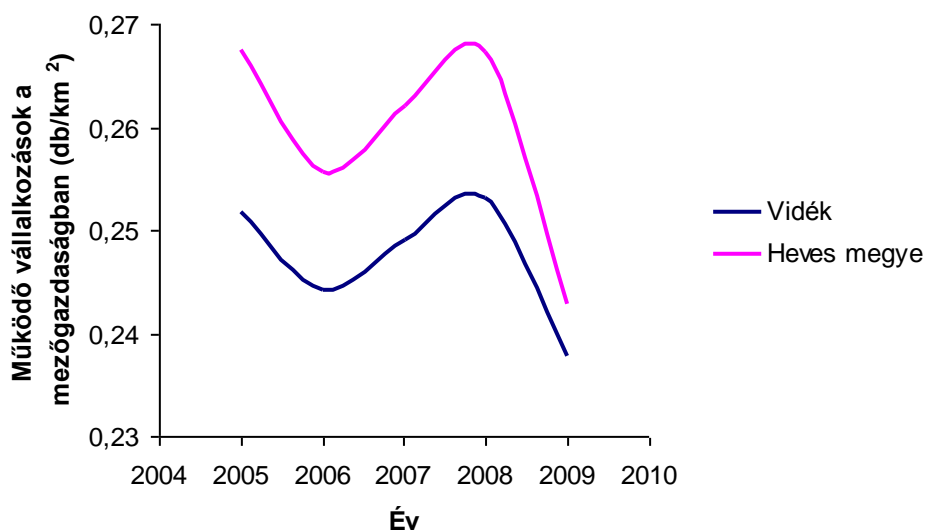

Forrás: KSH adatok alapján, 2010

Az iparban működő vállalkozások területi sűrűségének alakulása

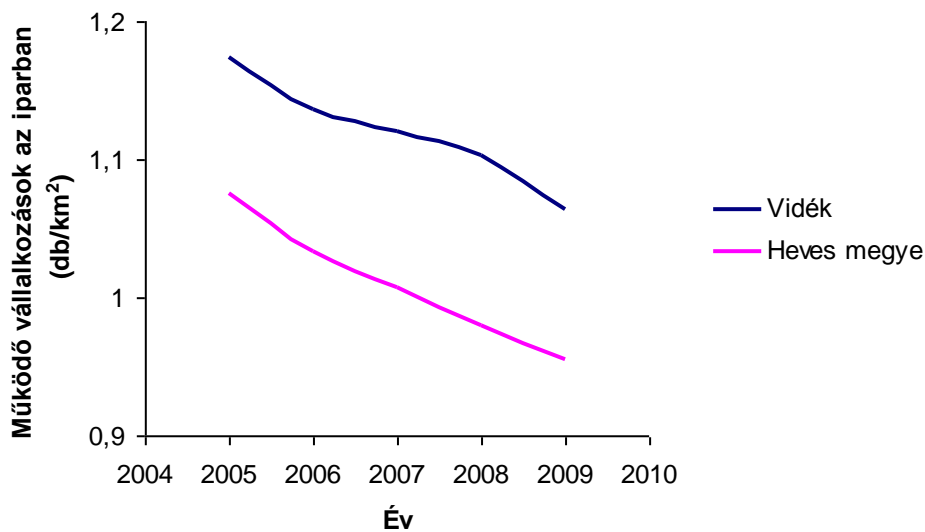

Forrás: KSH adatok alapján, 2009

A megyében működő vállalkozások ágazatonkénti megoszlása

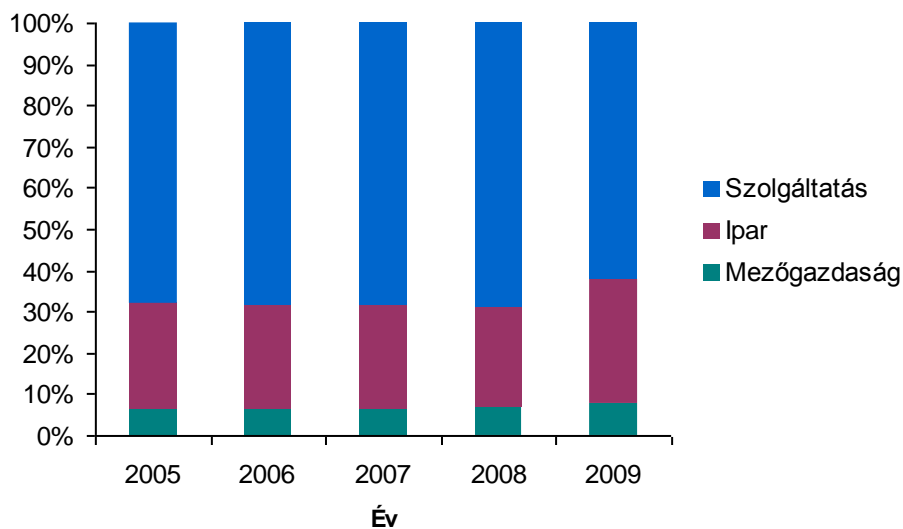

Forrás: KSH adatok alapján, 2009

A szolgáltatásban működő vállalkozások területi sűrűségének tendenciái 2005 és 2009 között, kistérségi szinten

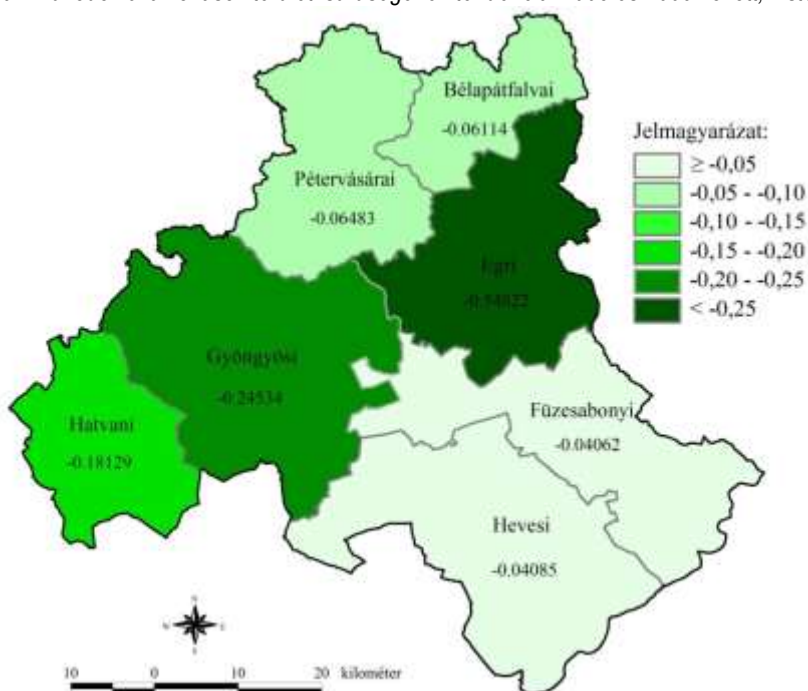

Forrás: KSH adatok alapján

A szolgáltatásban működő vállalkozások területi sűrűsége 2009-ben, kistérségi szinten (db/km²)

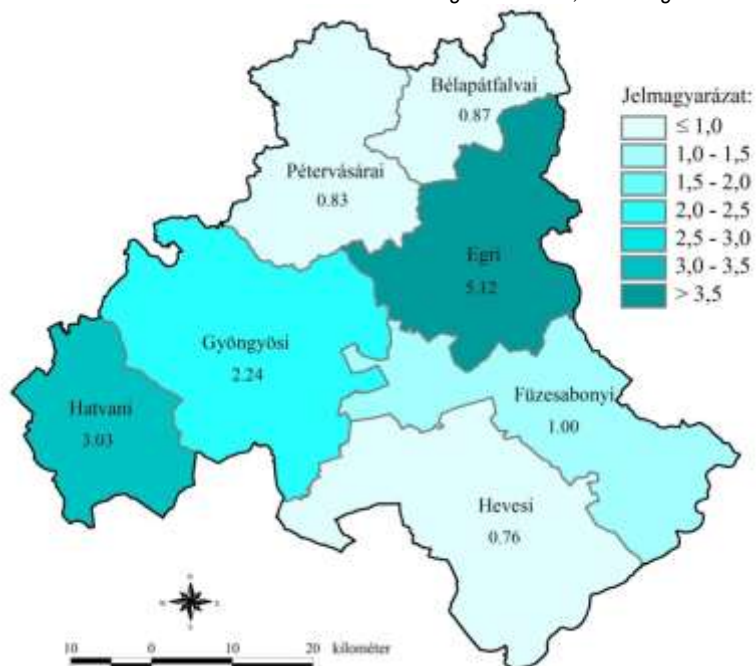

Forrás: KSH adatok alapján

A mezőgazdaságban működő vállalkozások területi sűrűségének tendenciái 2005 és 2009 között, kistérségi szinten

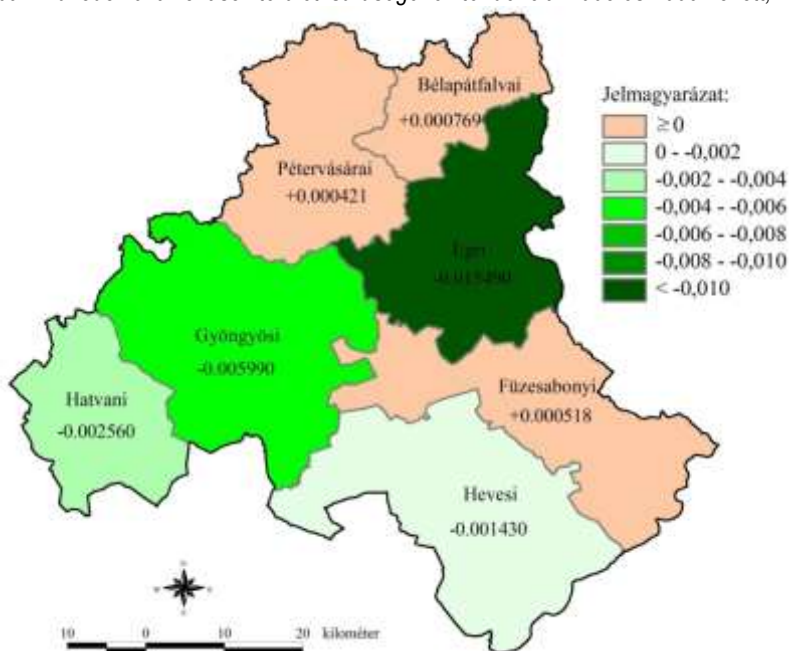

Forrás: KSH adatok alapján

A mezőgazdaságban működő vállalkozások területi sűrűsége 2009-ben, kistérségi szinten (db/km²)

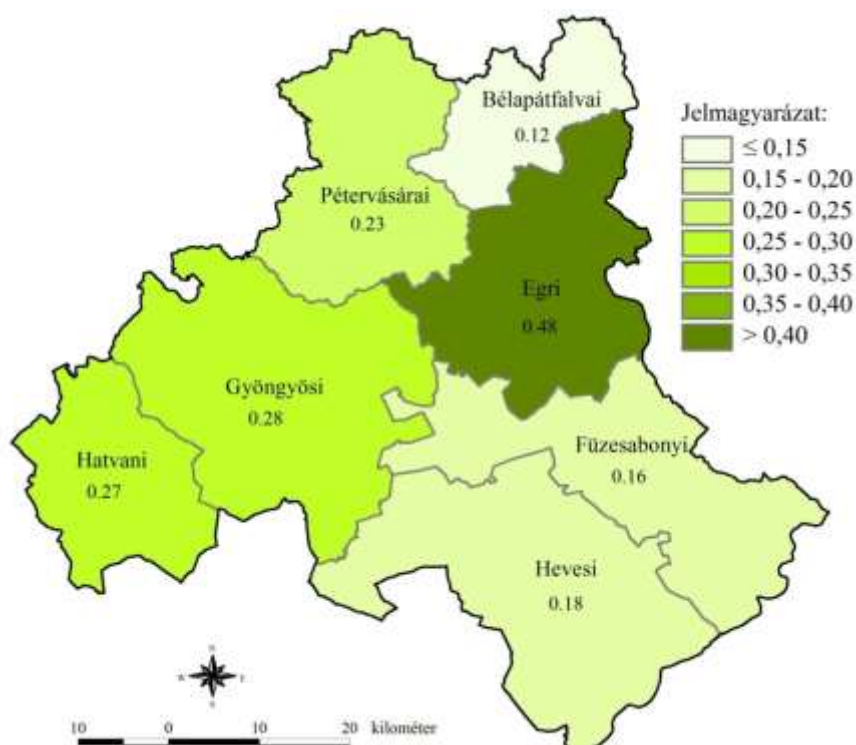

Forrás: KSH adatok alapján

Az iparban működő vállalkozások területi sűrűségének tendenciái 2005 és 2009 között, kistérségi szinten

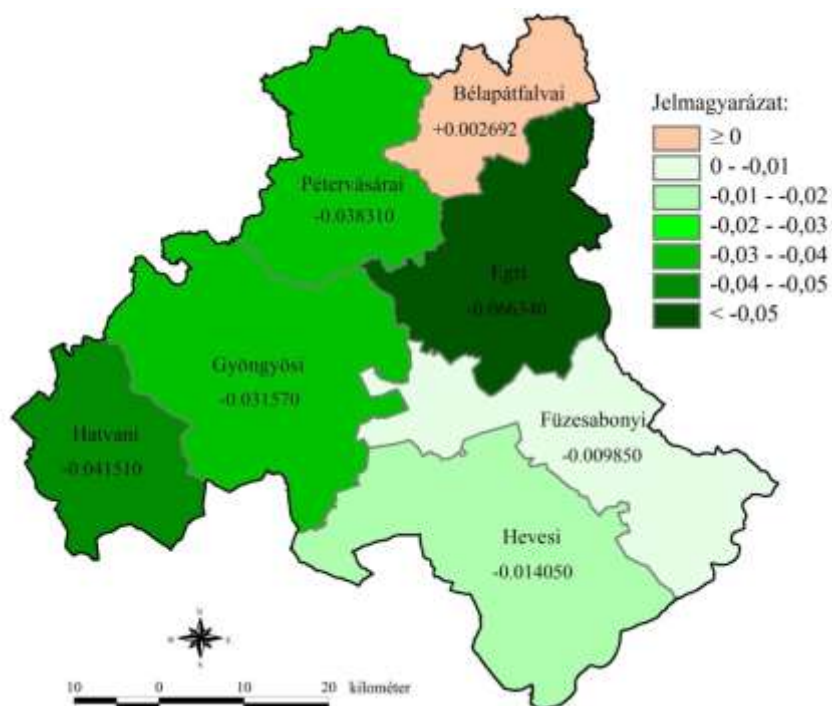

Forrás: KSH adatok alapján

Az iparban működő vállalkozások területi sűrűsége 2009-ben, kistérségi szinten (db/km²)

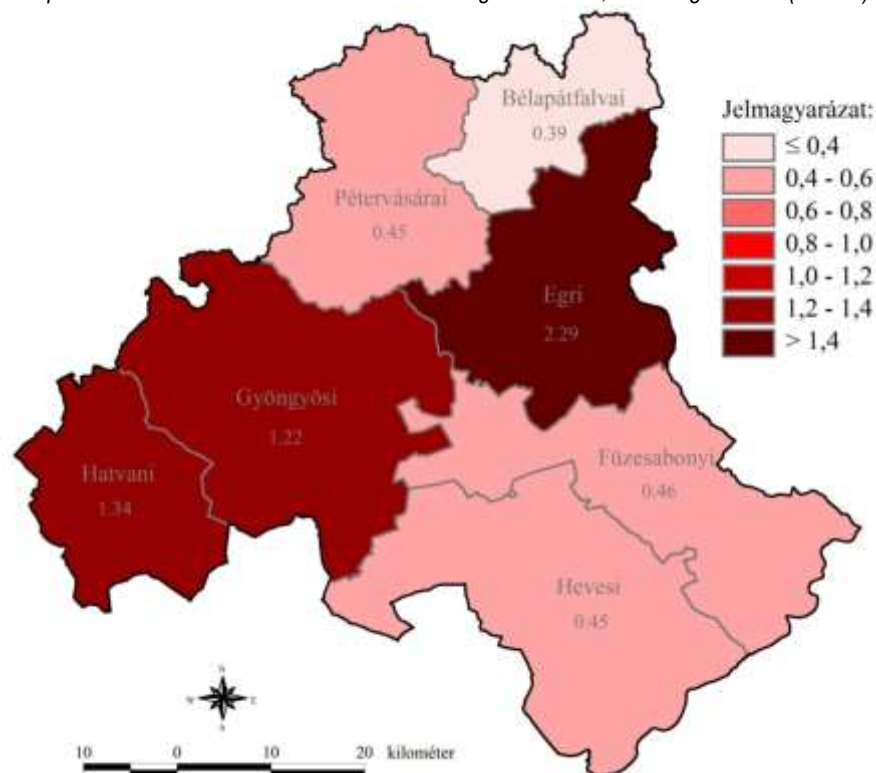

Forrás: KSH adatok alapján

4.2. A foglalkoztatási helyzet ágazatonkénti értékelése

A foglalkoztatási ráta az iparban

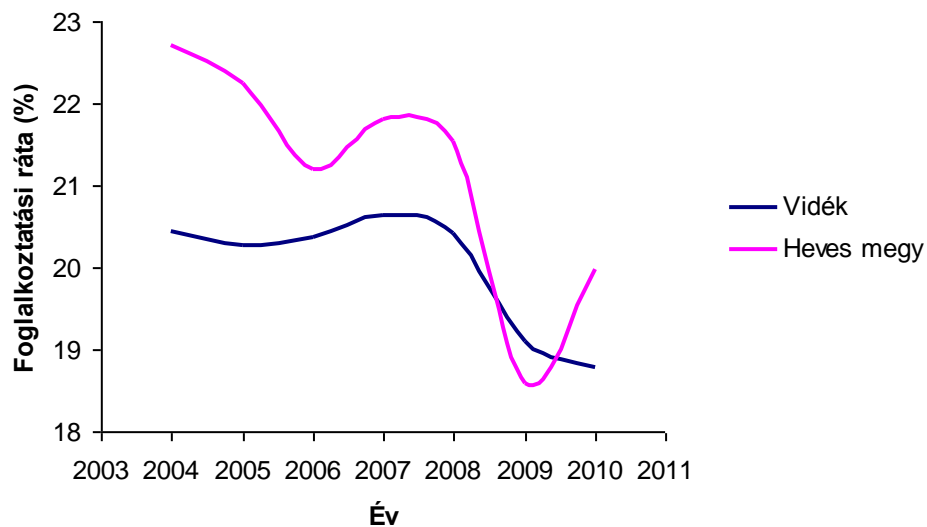

Forrás: KSH adatok alapján, 2010

A foglalkoztatási ráta a mezőgazdaságban

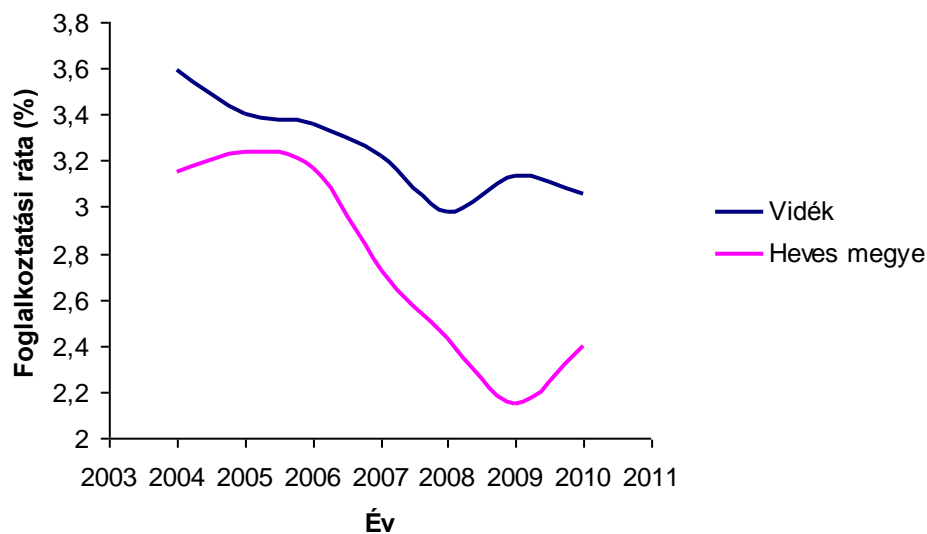

Forrás: KSH adatok alapján, 2010

A foglalkoztatási ráta a szolgáltatásban

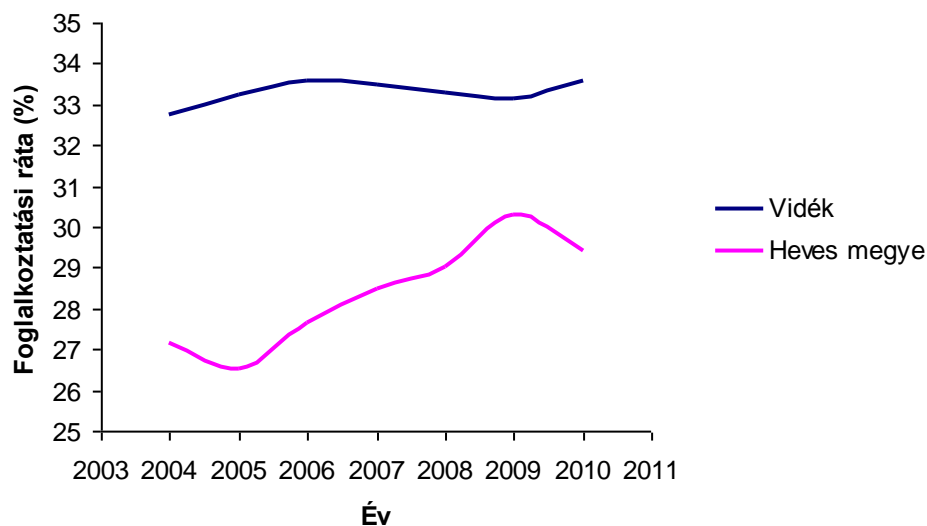

Forrás: KSH adatok alapján, 2010

A foglalkoztatottak megoszlása nemzetgazdasági áganként a megyében

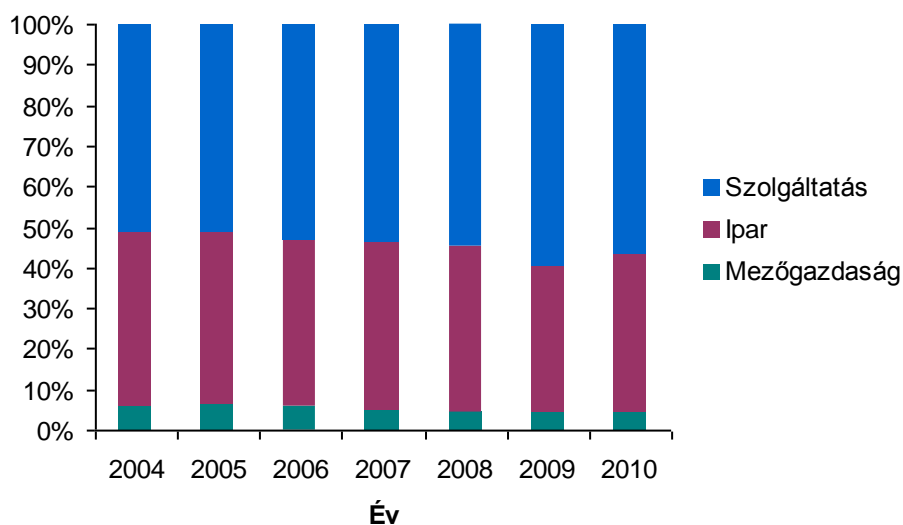

Forrás: KSH adatok alapján, 2010

4.3. A gazdasági termelékenység ágazatonkénti értékelése

A mezőgazdaság termelékenységének alakulása

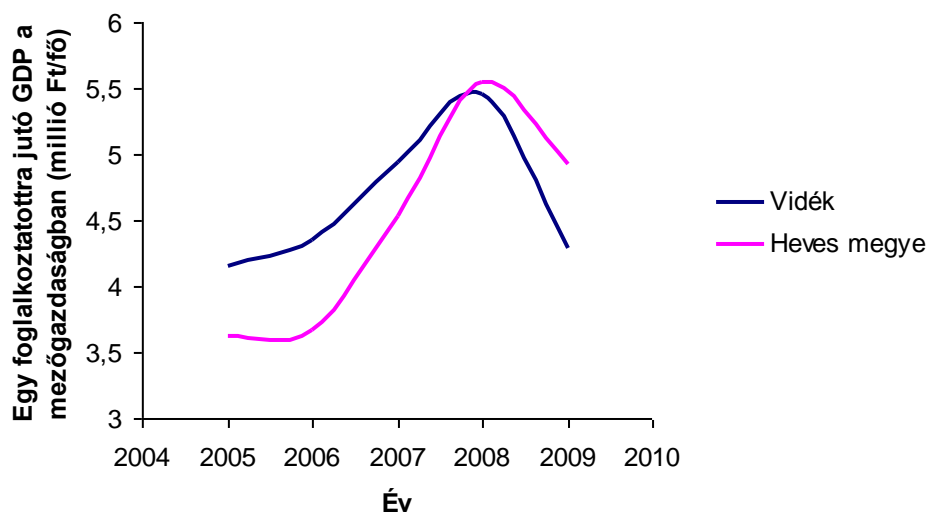

Forrás: KSH adatok alapján, 2009

Az ipar termelékenységének alakulása

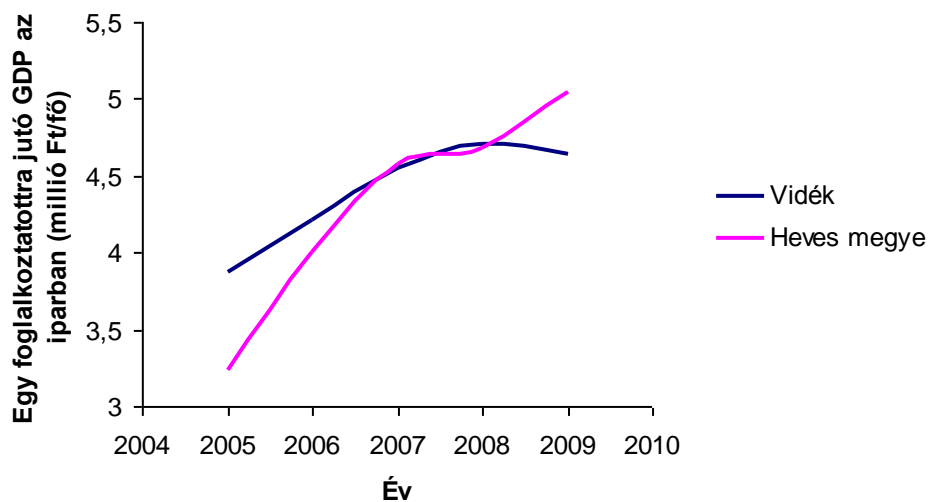

Forrás: KSH adatok alapján, 2009

A szolgáltató szektor termelékenységének alakulása

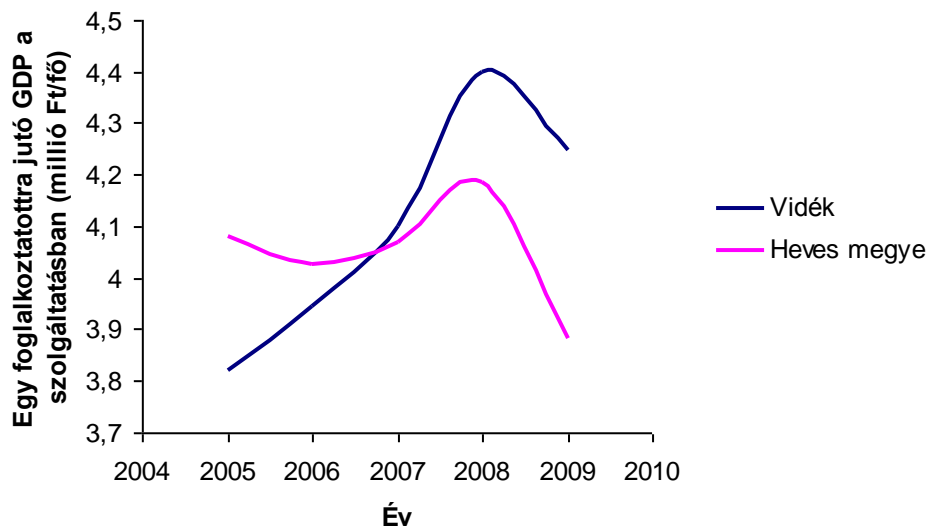

Forrás: KSH adatok alapján, 2009

Termelékenységi megoszlás nemzetgazdasági áganként a megyében

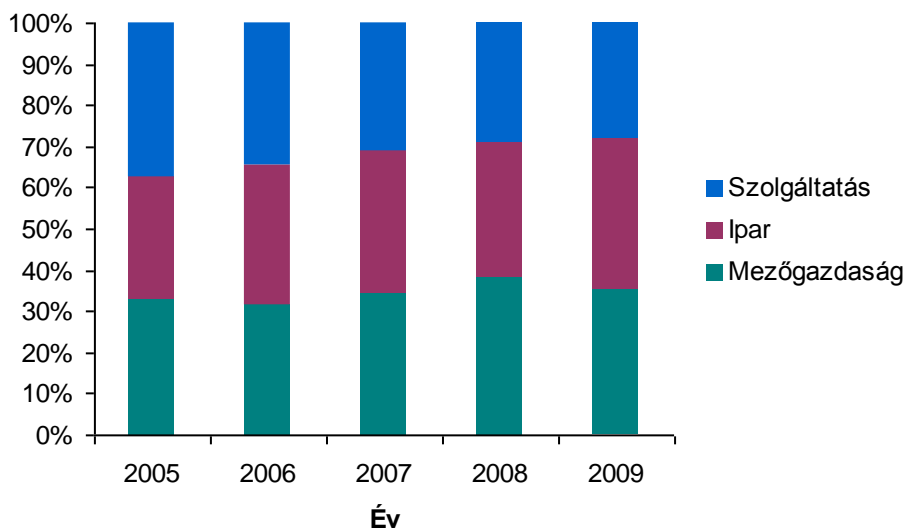

Forrás: KSH adatok alapján, 2009

Bruttó hozzáadott érték nemzetgazdasági áganként a megyében

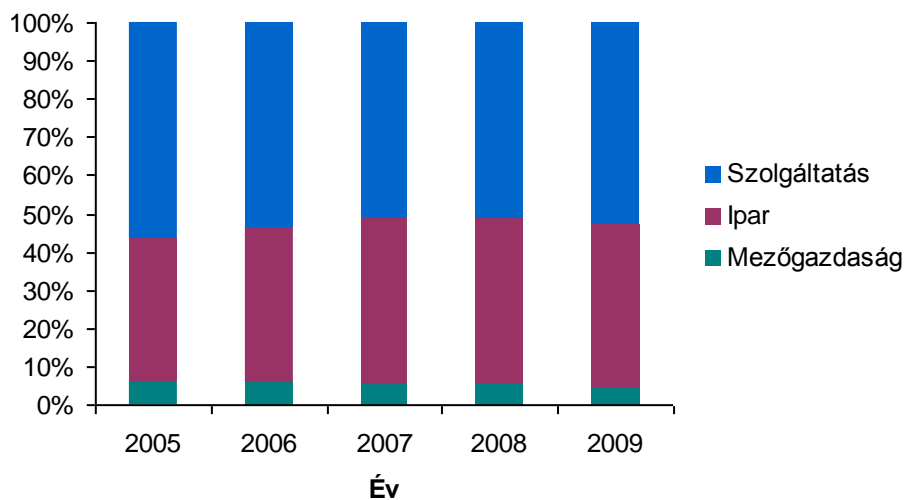

Forrás: KSH adatok alapján, 2009

4.4. A területi innovációs potenciál

Heves megye K+F ráfordításainak alakulása 2005 és 2010 között

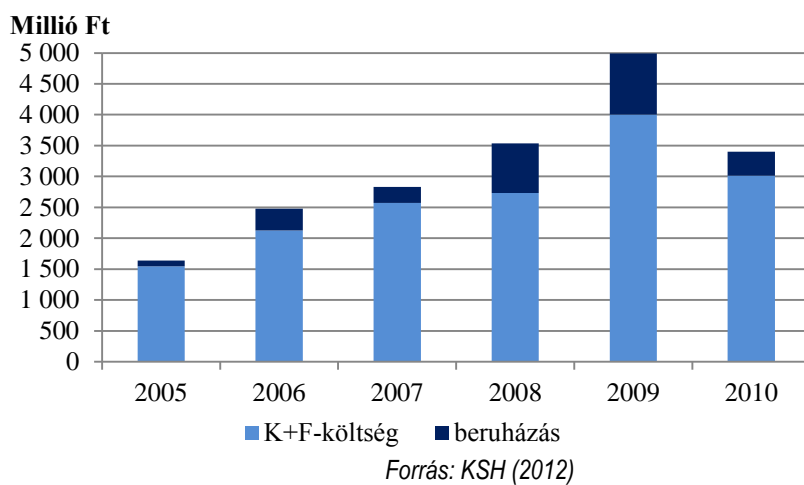

Mennyire tartja a vezető innovatívnak a vállalkozást?

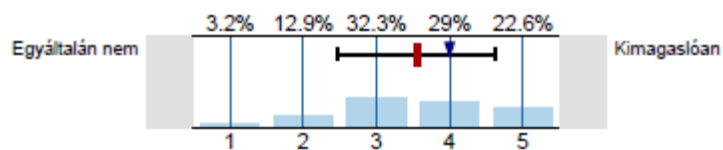

V. HEVES MEGYE TÁRSADALMI KÖRNYEZETE

5.1. Humán erőforrások és demográfiai szerkezet

A népsűrűség alakulása a vizsgált időszakban

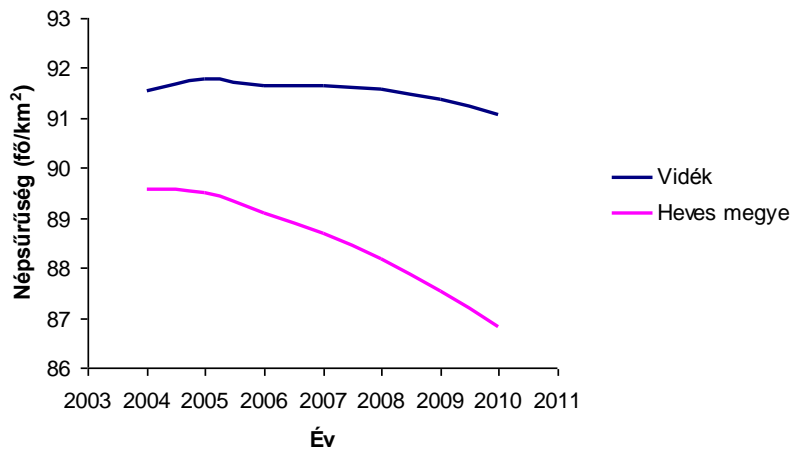

Forrás: KSH adatok alapján, 2010

A természetes szaporodás alakulása a vizsgált időszakban

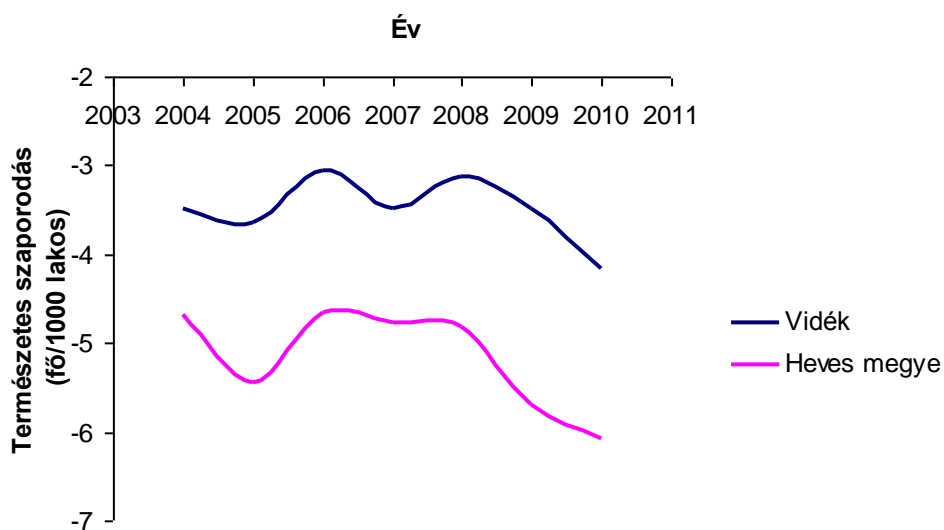

Forrás: KSH adatok alapján, 2010

A vándorlási egyenleg alakulása a vizsgált időszakban

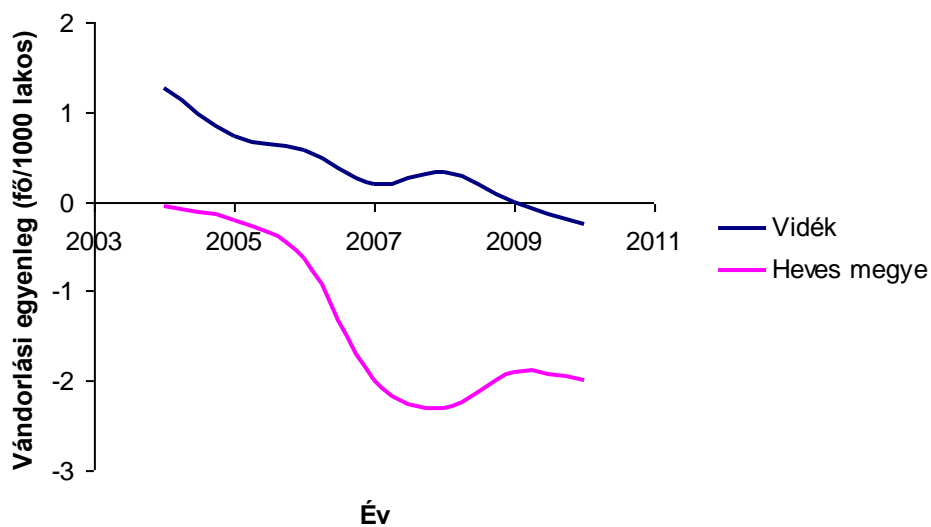

Forrás: KSH adatok alapján, 2010

A fiatalodási index alakulása a vizsgált időszakban

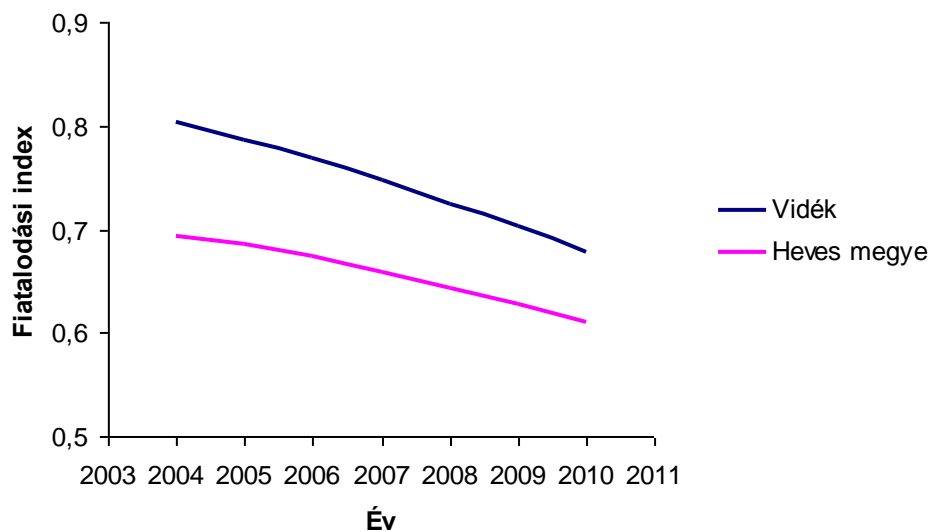

Forrás: KSH adatok alapján, 2010

A roma lakosság száma és aránya Heves megye településein

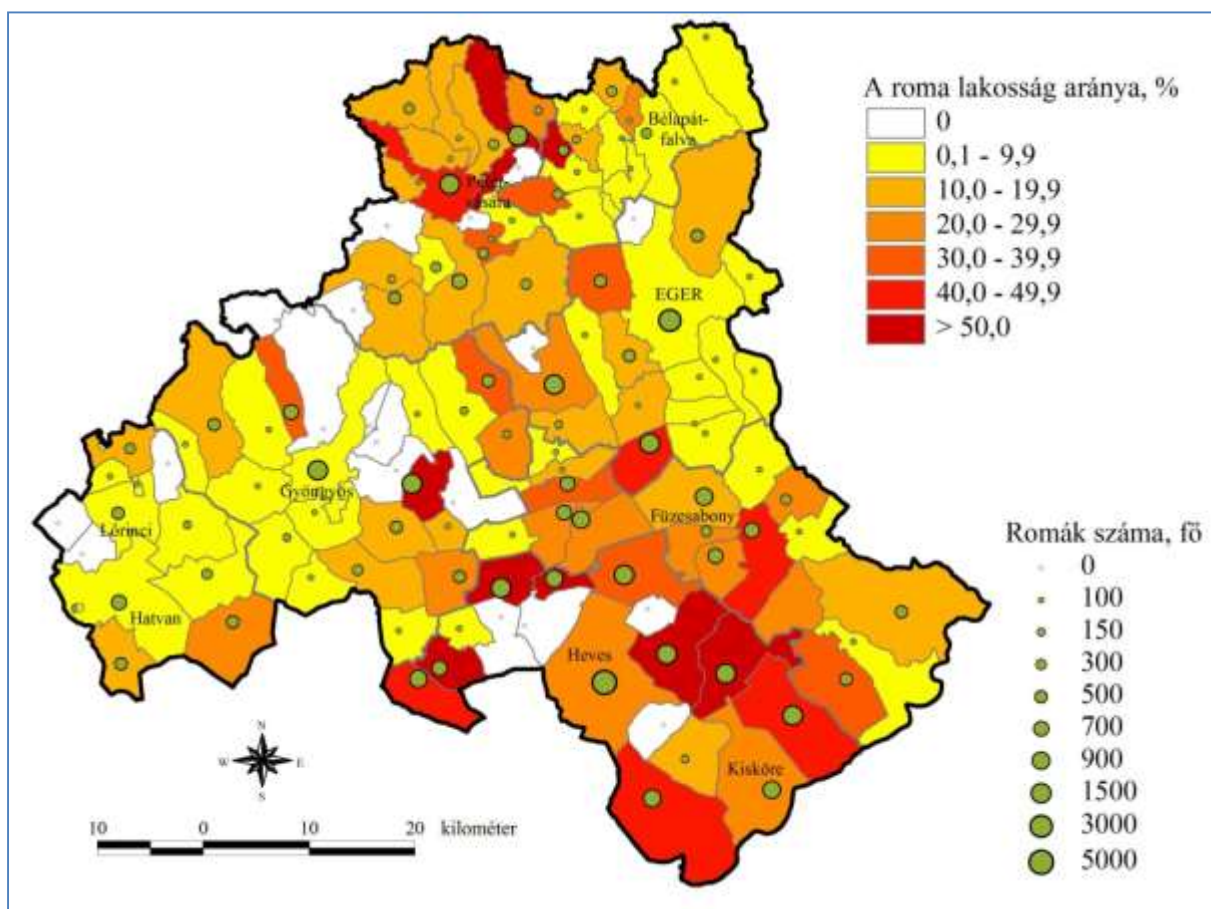

Forrás: Pénzes J. Pásztor I. adatai alapján

5.2. Kulturális adottságok, értékek

A színházba járók száma a vizsgált területen (ezer fő)

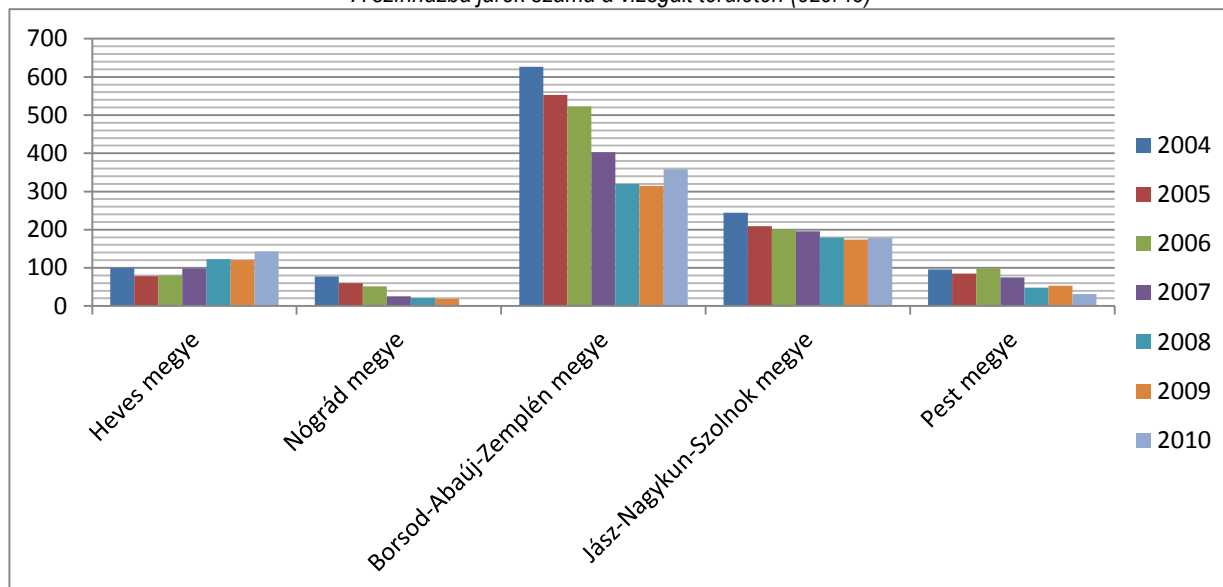

Forrás: KSH adatok alapján, 2010

Az ezer főre eső színház- és mozilátogatók számának átlaga a vizsgált térségekben

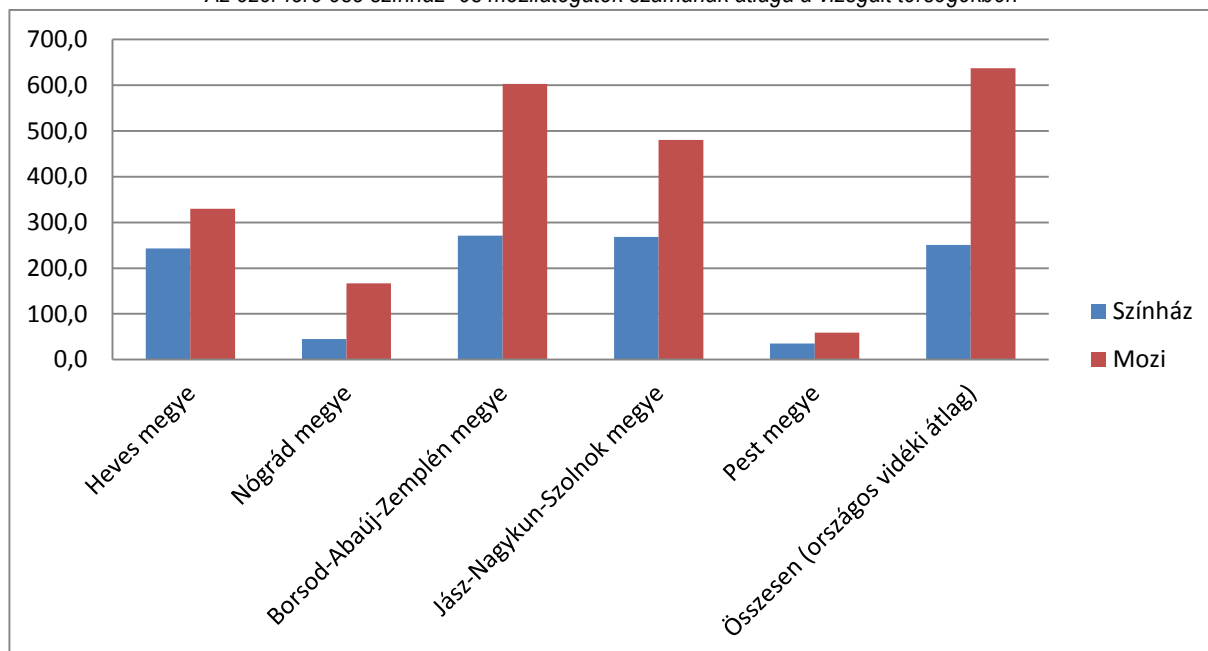

Forrás: KSH adatok alapján, 2010

5.3. Területi identitás, civil aktivitás

Az 1000 lakosra jutó regisztrált non-profit szervezetek száma Heves megye településein (db)

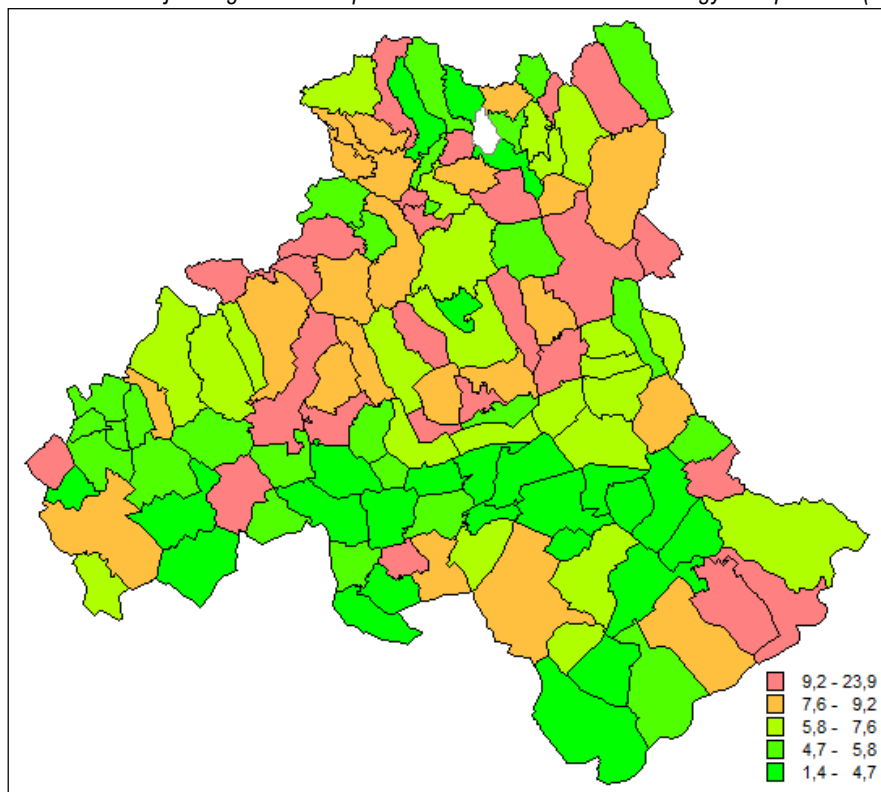

Forrás: KSH adatok alapján, 2010

1000 főre jutó non profit szervezetek száma

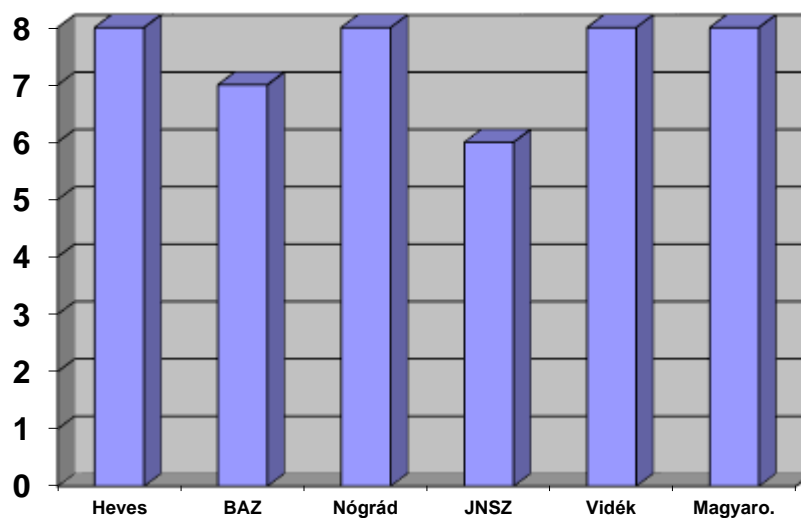

Forrás: KSH adatok alapján, 2010

1000 főre jutó non profit szervezetek száma Egerben és néhány környező megyeszékhelyen

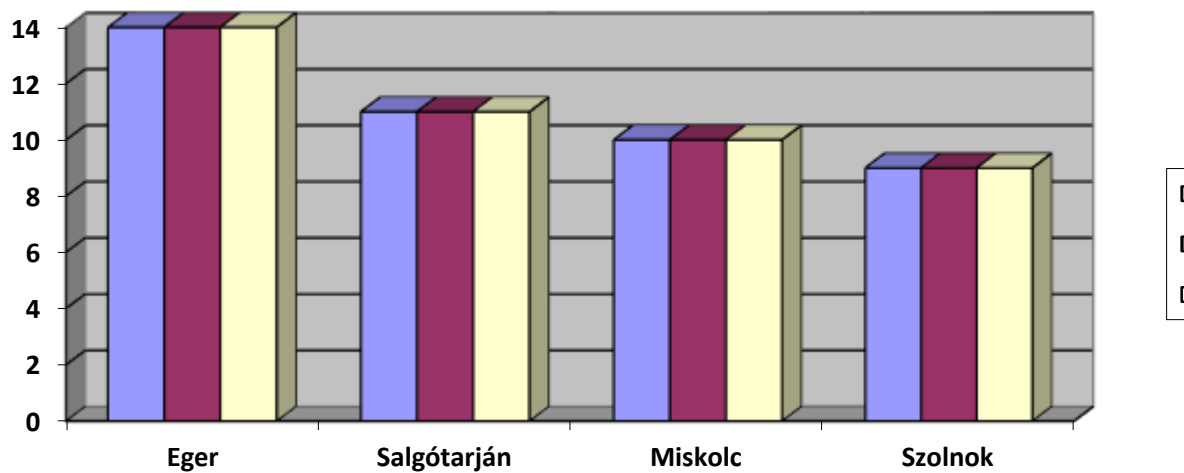

Forrás: KSH 2008-2010

1000 főre jutó non profit szervezetek száma Magyarország régióiban és Heves-megyében (2010)

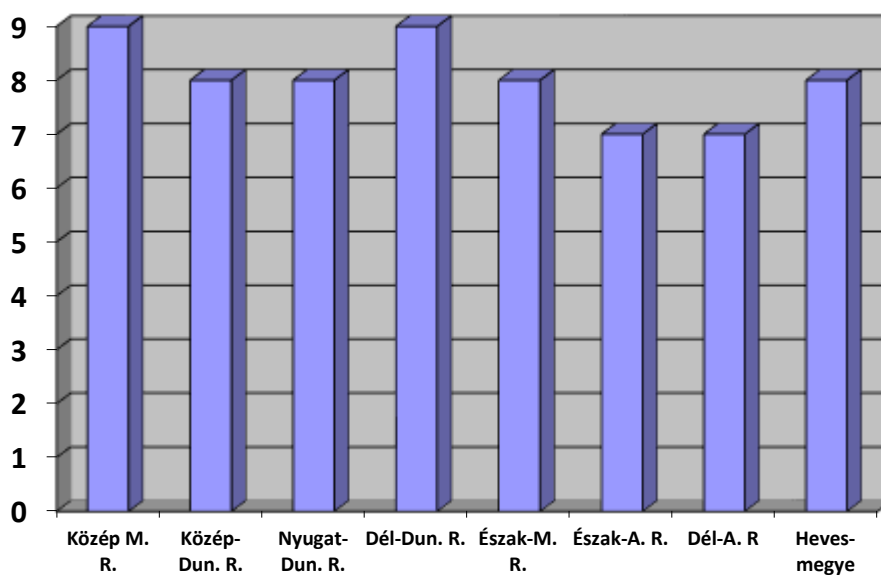

Forrás: KSH adatok alapján, 2010

VI. AZ INFRASTRUKTÚRA ÁLLAPOTA HEVES MEGYÉBEN

6.1. Vonalas rendszerek, létesítmények

Heves megye közúthálózatának sűrűsége a megyékhez (kivéve Pest megye és Budapest), valamint a vidéki átlaghoz viszonyítva 2010-ben (km közút/100km²)

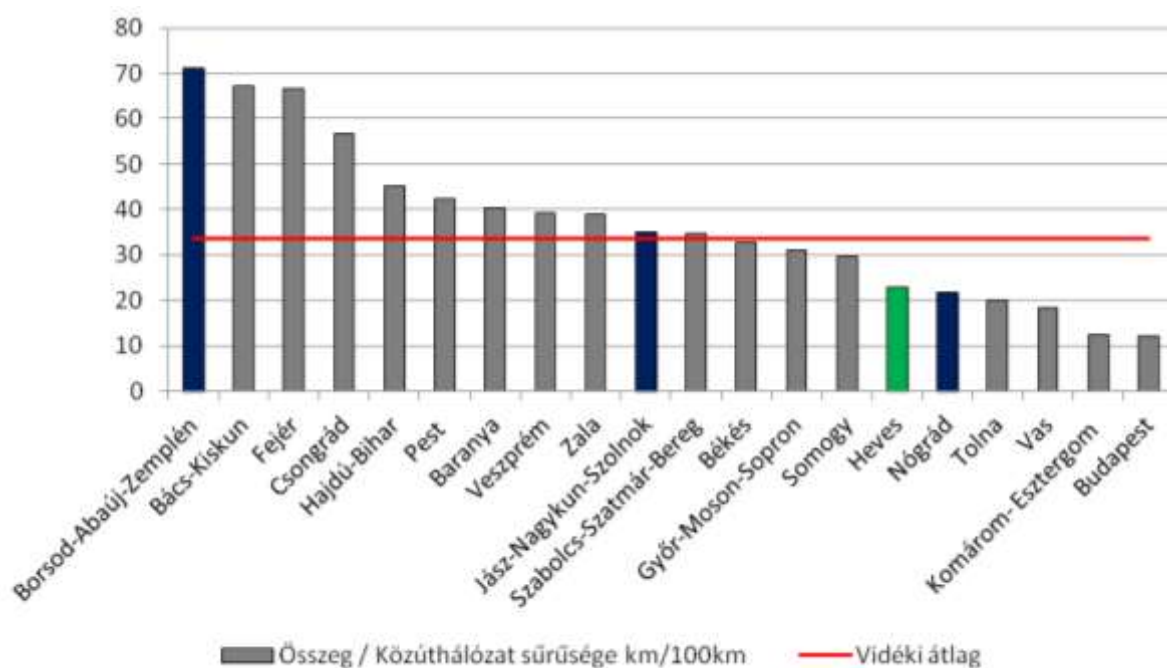

Forrás: KSH alapján, 2010

Közúthálózat Észak-Magyarországon

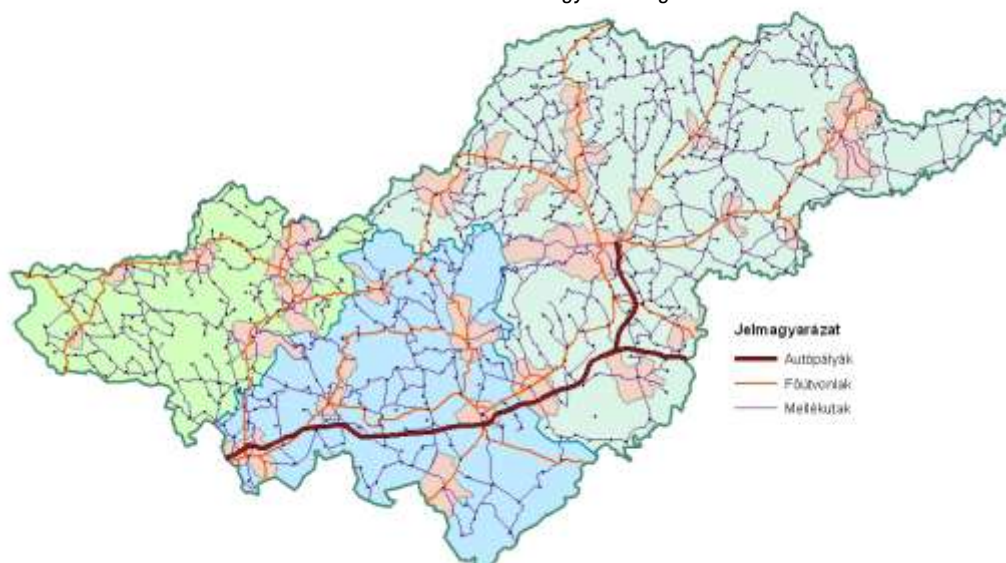

Forrás: KSH alapján, 2010

6.2. Egyéni és közösségi közlekedési megközelíthetőségi viszonyok, közlekedési kapcsolati hiányok

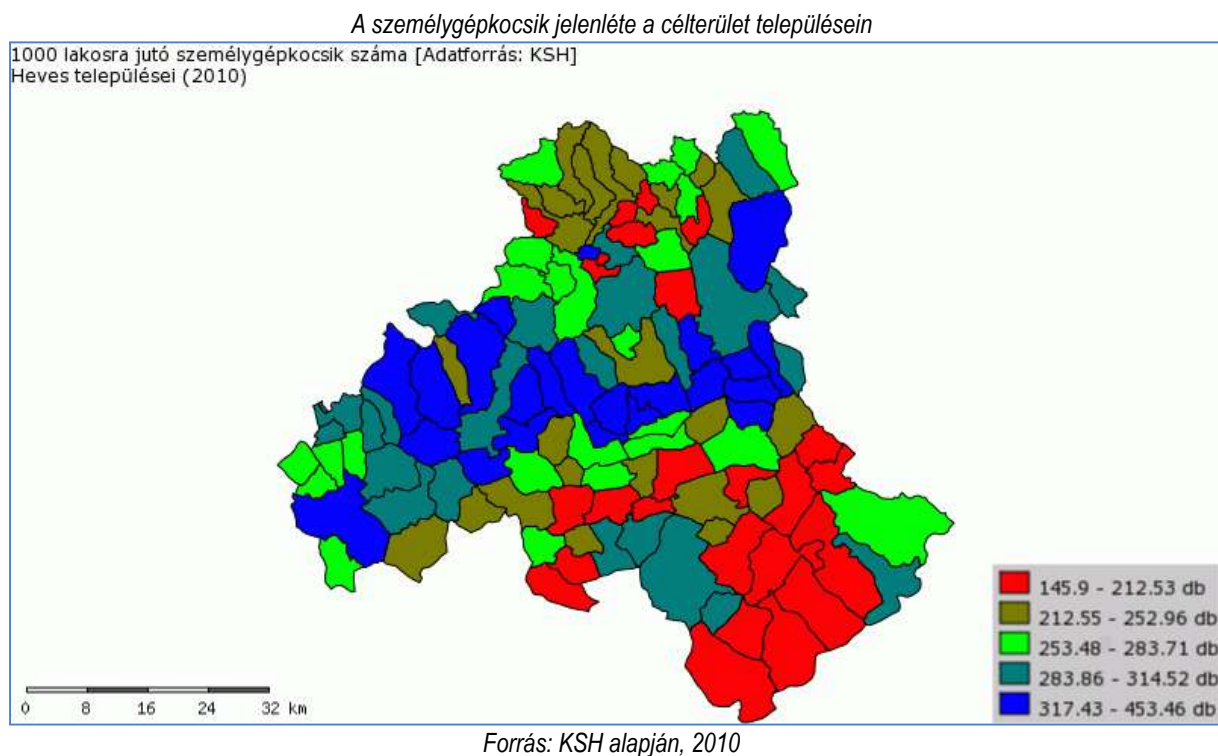

6.3. Vízellátás, szennyvízelvezetés, szennyvíztisztítás, szennyvíz és szennyvíziszap elhelyezés

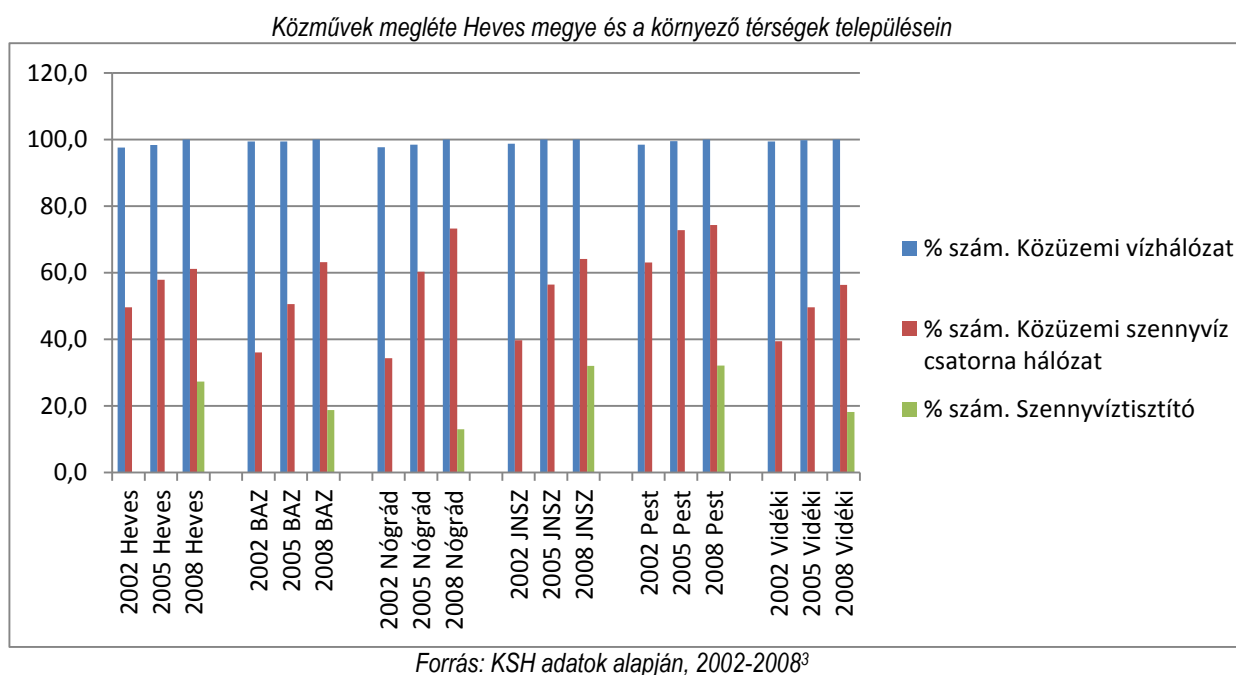

³ A szennyvíztisztítók számáról csak 2008-as adatok állnak rendelkezésre.

1000 lakosra jutó közkifolyók száma Heves megyében és szomszédos megyéiben (2004-2010)

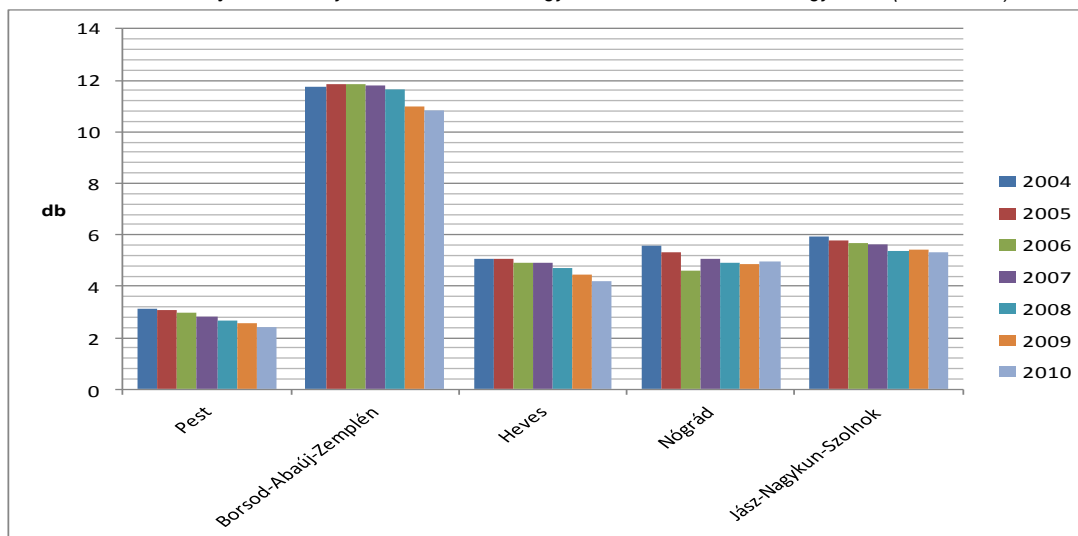

Forrás: KSH alapján, 2004-2010

1000 lakásra jutó szolgáltatott víz mennyisége Heves megyében és szomszédos megyéiben (2004-2010)

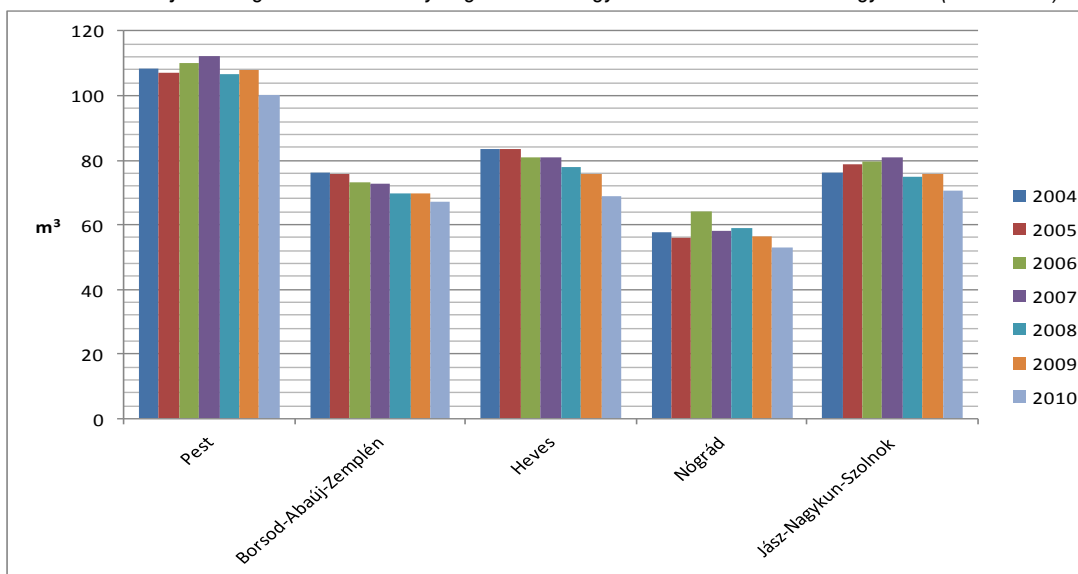

Forrás: KSH alapján, 2004-2010

A tisztítás nélküli és tengelyen szállított szennyvíz viszonyítása az összes szennyvíz mennyiségéhez Heves megyében és szomszédos megyéiben (2004-2010)

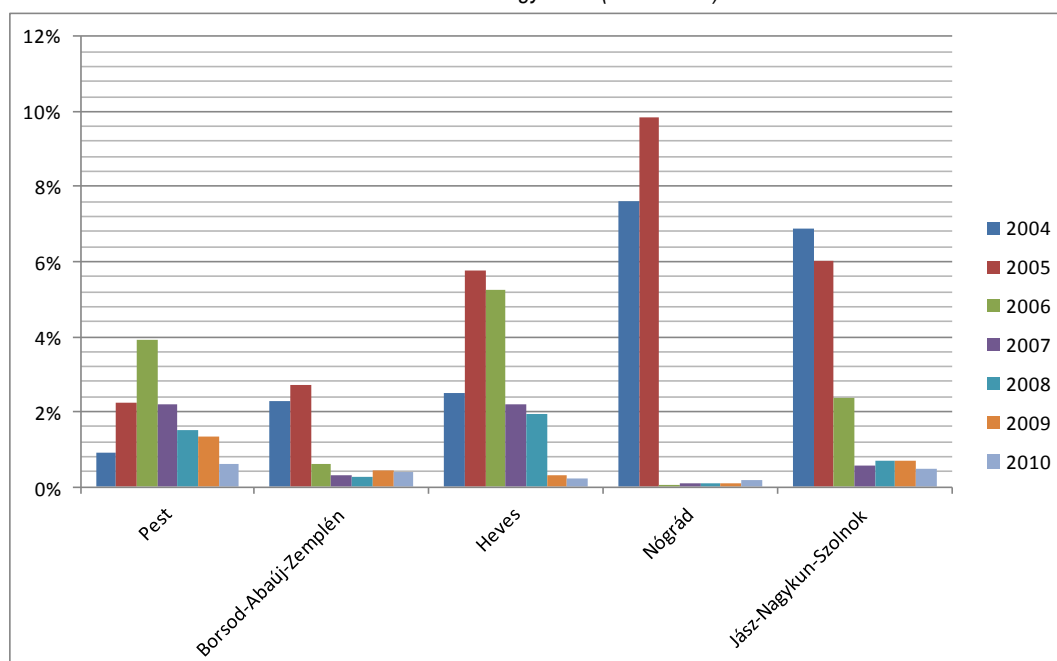

Forrás: KSH adatok alapján, 2004-2010

A közcsonna-hálózat és az ivóvízvezeték-hálózat hosszának (km) aránya Heves megyében és szomszédos megyéiben (2004-2010)

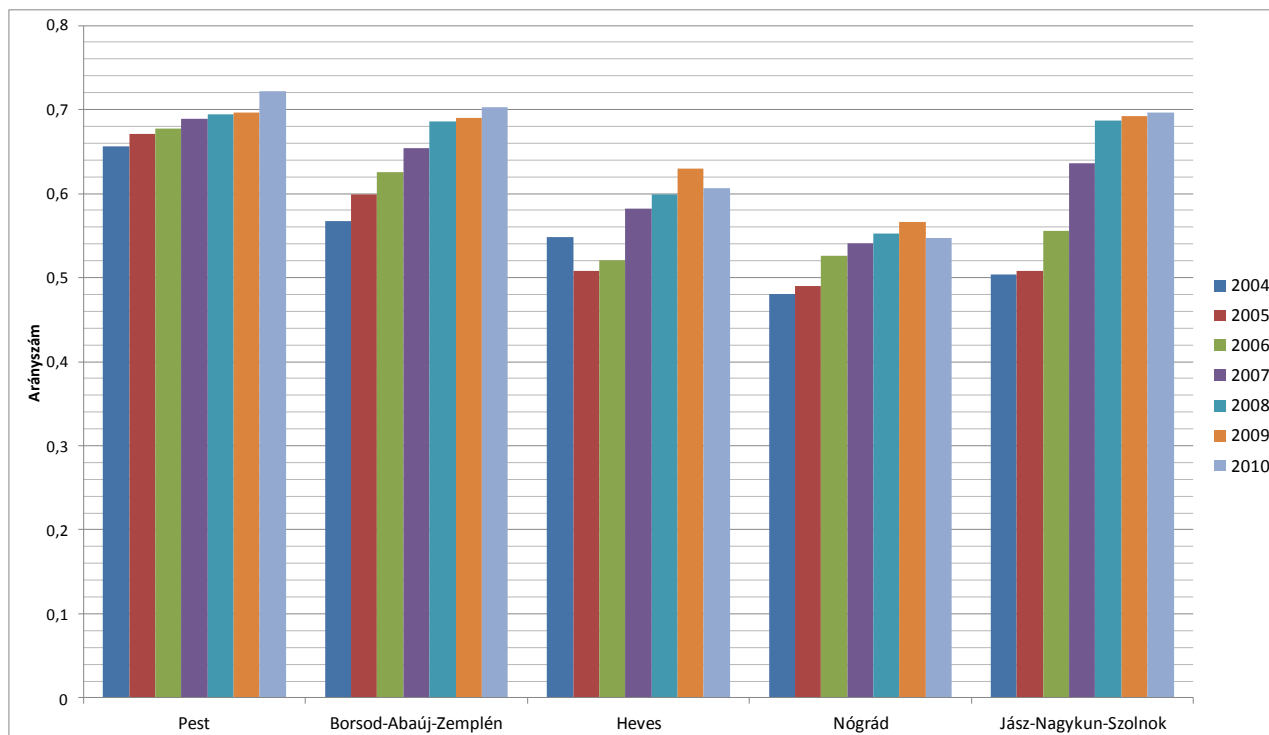

Forrás: KSH adatok alapján, 2004-2010

1000 lakásra jutó szennyvíz mennyisége Heves megyében és szomszédos megyékben (2004-2010)

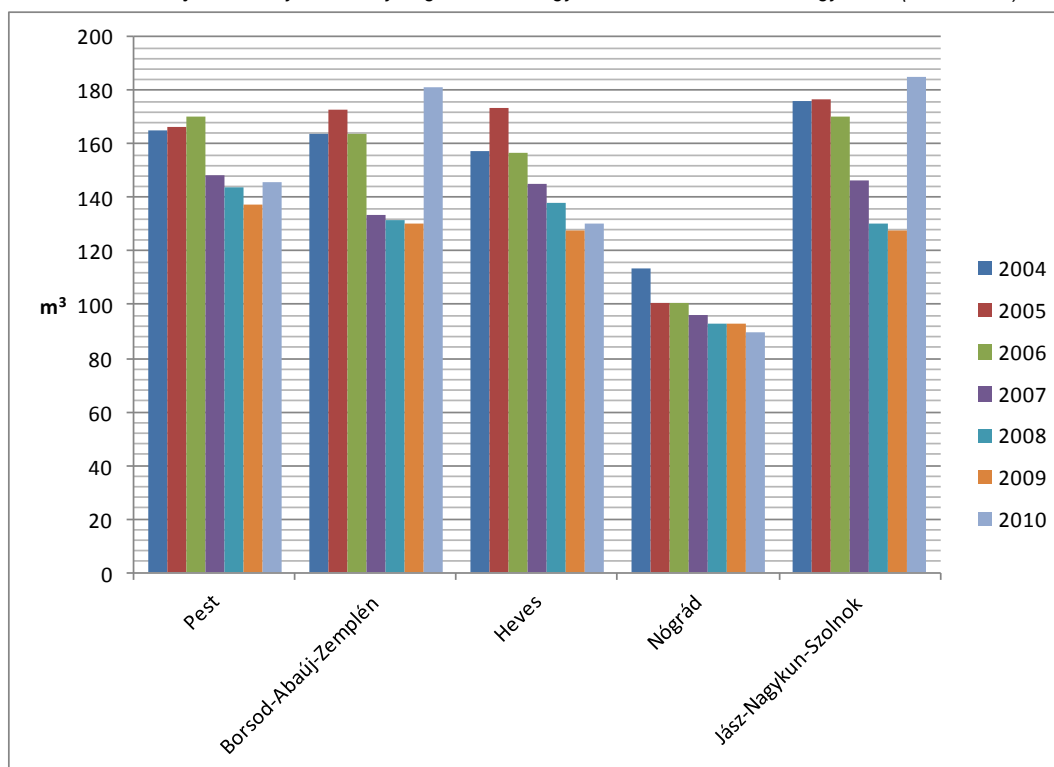

Forrás: KSH adatok alapján, 2004-2010

A közcsetorna-hálózat hossza (km) és az ebbe bekapcsolt lakások (db) aránya Heves megyében és szomszédos megyékben (2004-2010)

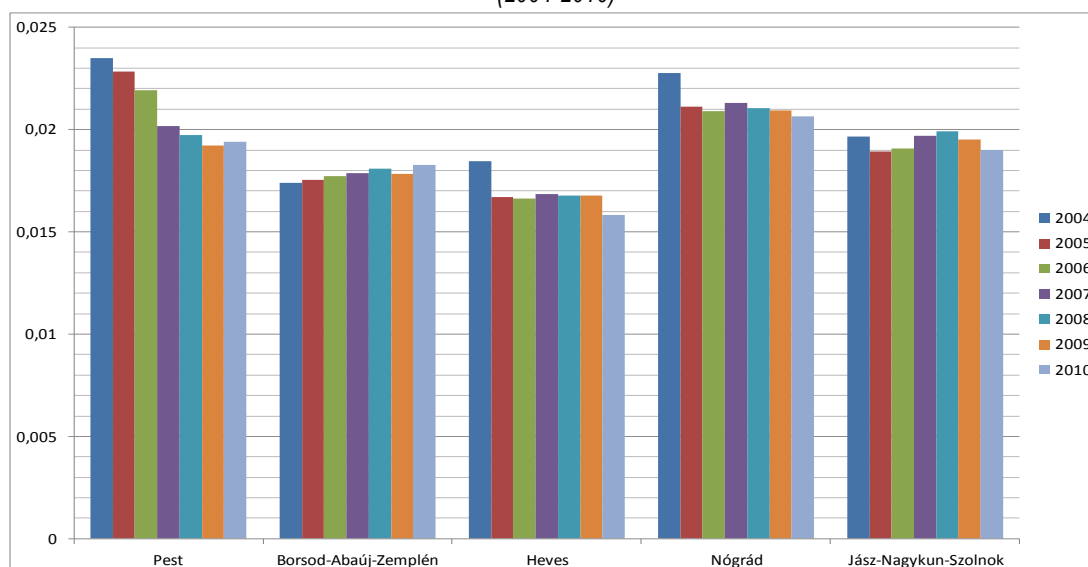

Forrás: KSH adatok alapján, 2004-2010

A szennyvízhálózat néhány területi jellemzője Heves megyében

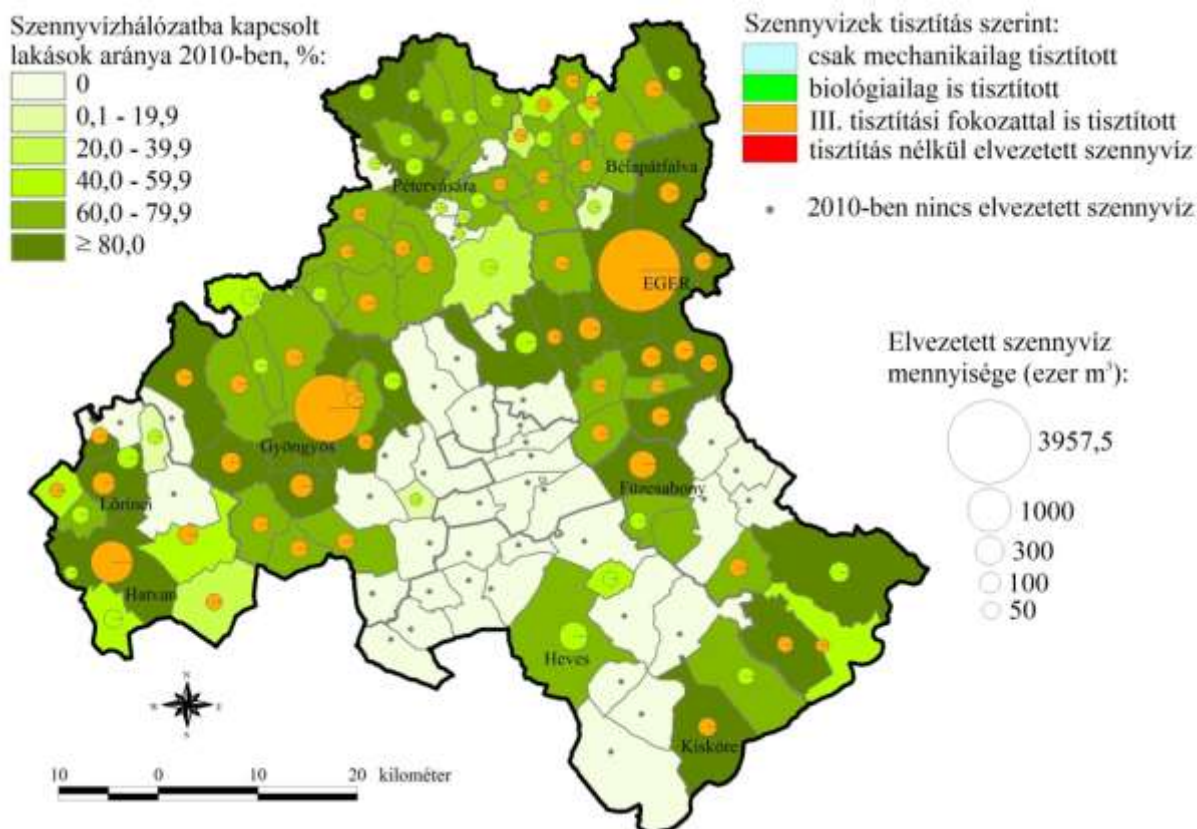

Forrás: KSH adatok alapján, 2010

6.4. Energiaellátás

Heves megye nagy- és közép feszültségű villamosenergia-átviteli és elosztó hálózati elemek (2012)

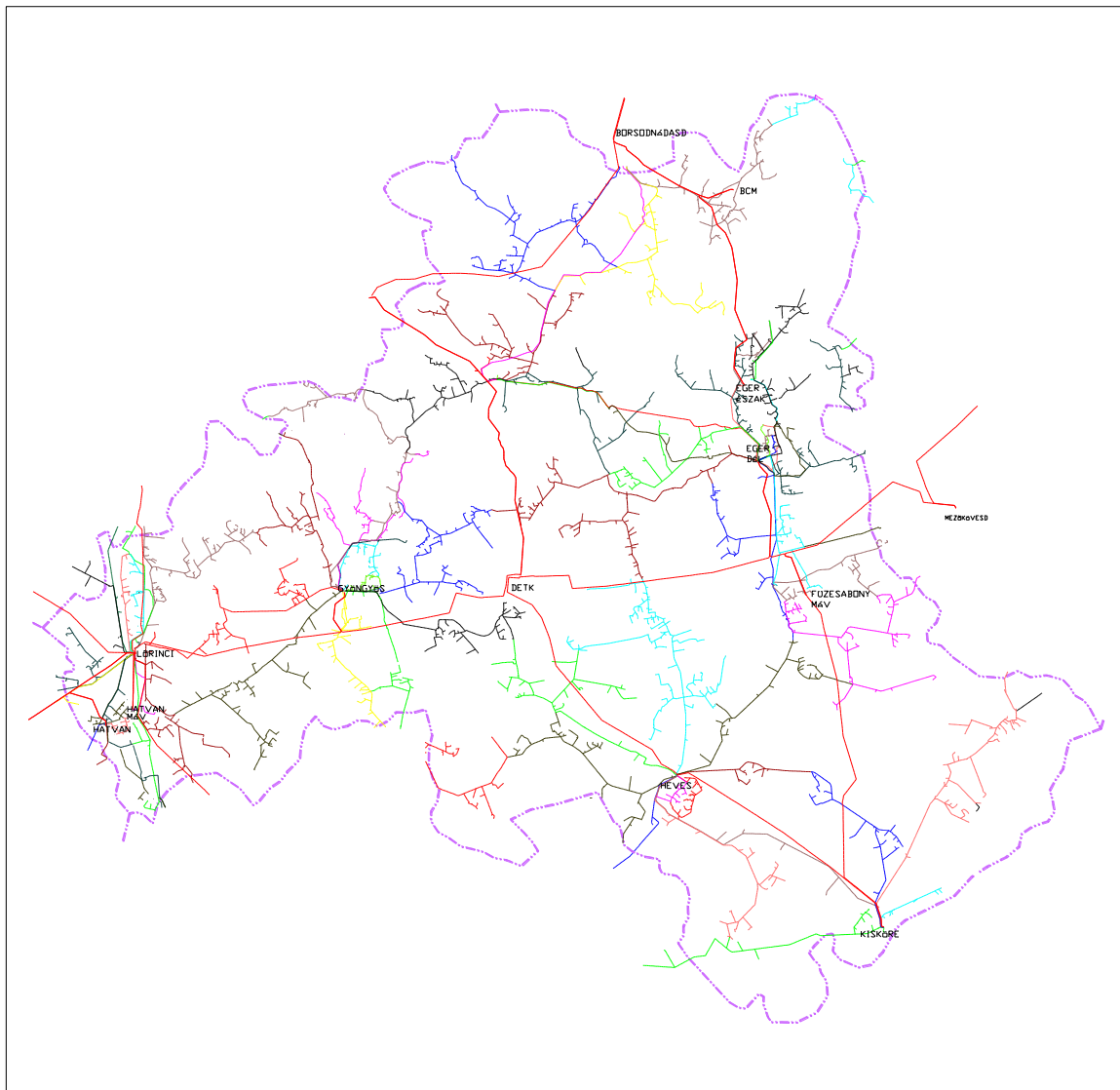

Forrás: ELMŰ-ÉMÁSZ

(Piros színnel a nagyfeszültségű távvezetékek, míg az egyéb színek az alacsonyabb feszültségű rendszereket jelzik.)

Heves megye nagyfeszültségű villamosenergia-hálózata és elosztó központjai (2012)

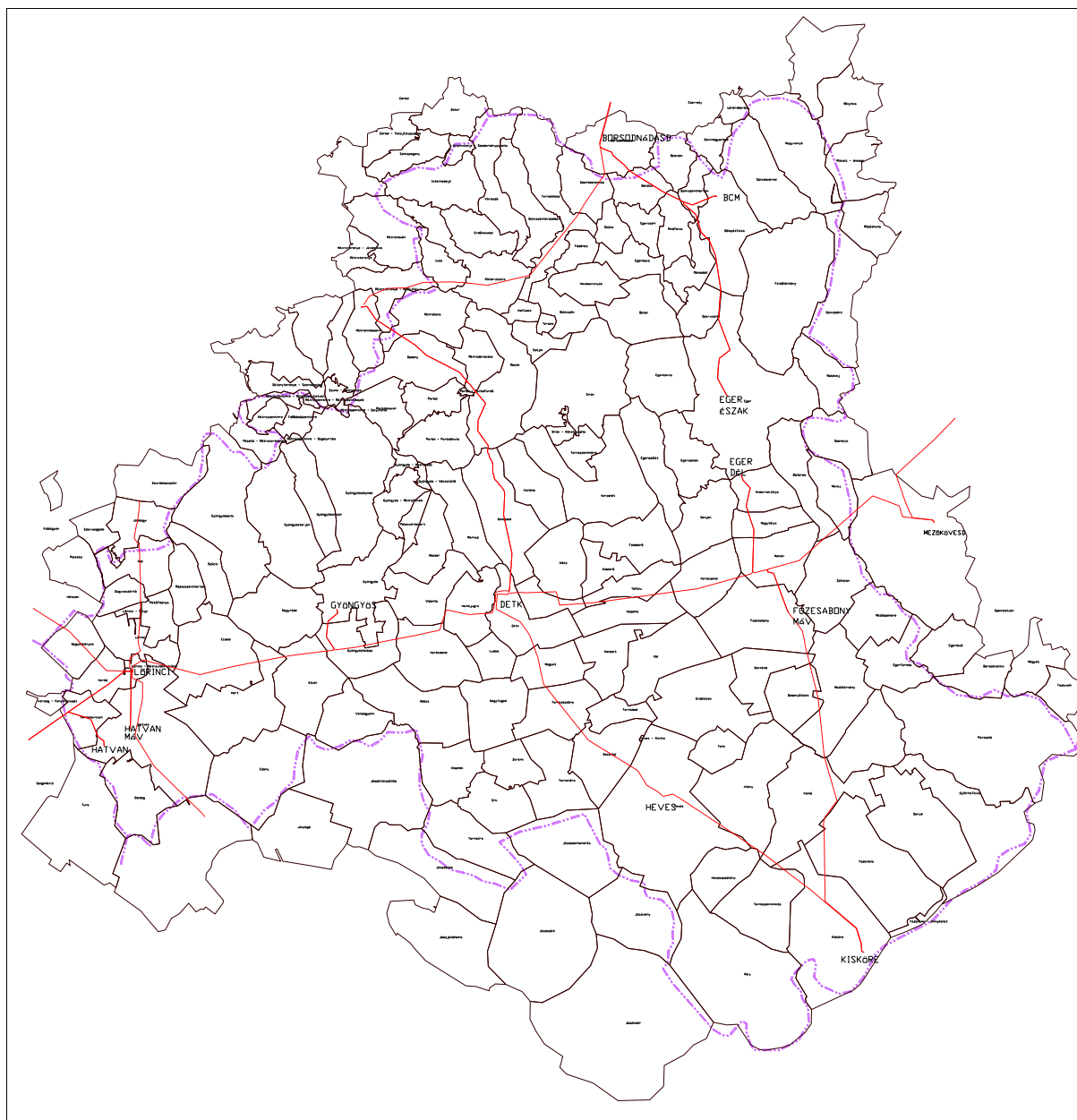

Forrás: ELMŰ-ÉMÁSZ, 2012

Az 1000 lakásra jutó háztartási villamosenergia-fogyasztók számának alakulása 2004-2010-ig Heves megyében és a szomszéd megyékben

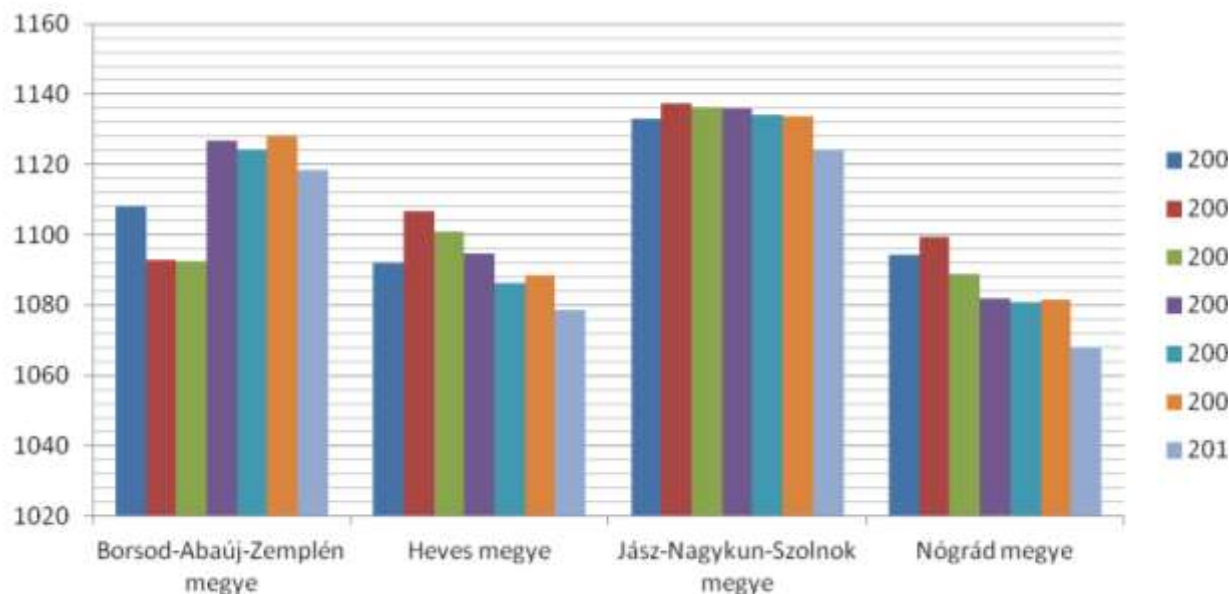

Forrás: KSH adatok alapján, 2004-2010

Heves megye 1000 lakosra jutó villamosenergia-fogyasztóinak száma összehasonlítva a megyékkel és Budapesttel, a vidéki átlaghoz viszonyítva 2010-ben (szomszédos megyék kék színnel kiemelve)

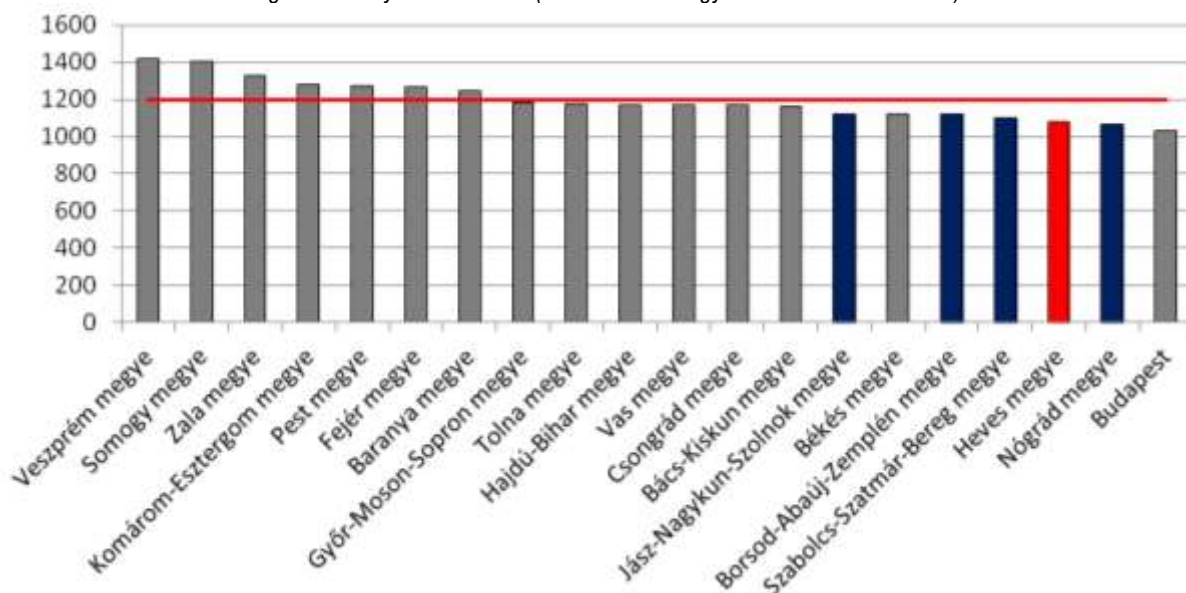

A függőleges tengelyen az 1000 lakosra jutó villamosenergiafogyasztók száma olvasható, a piros vonal pedig a vidéki átlagot mutatja.

Forrás: KSH adatok alapján, 2010

Heves megye 1000 lakásra jutó szolgáltatott villamos energia mennyisége (1000 kWh) összehasonlítva a megyékkel és Budapesttel, a vidéki átlaghoz viszonyítva 2010-ben (szomszédos megyék zöld színnel kiemelve)

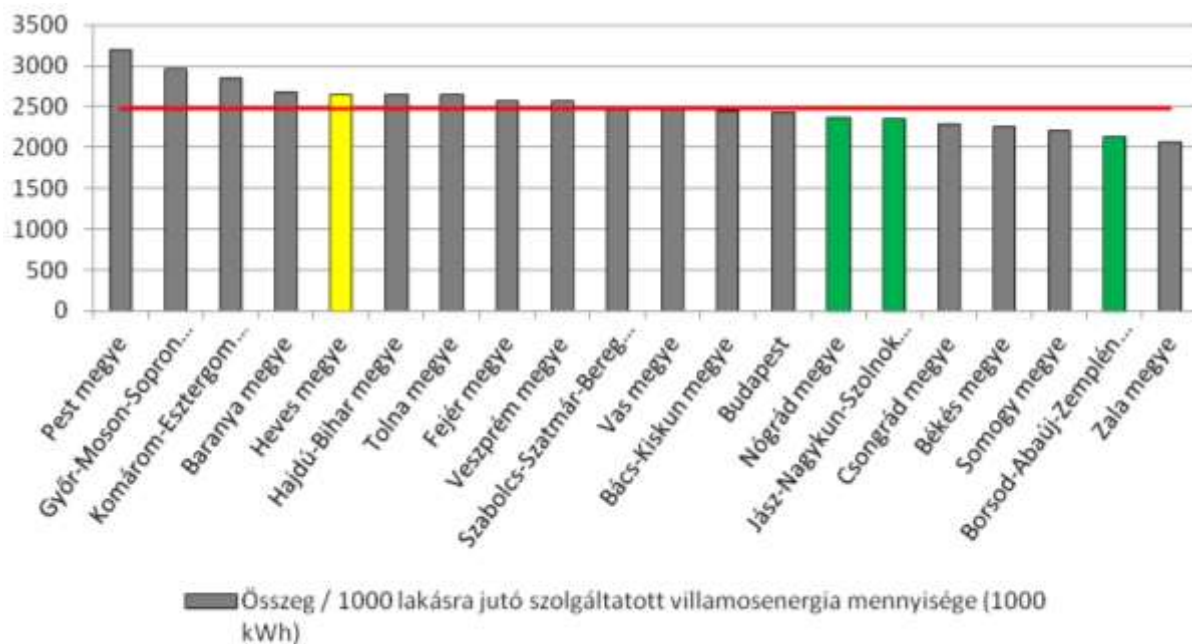

Forrás: KSH adatok alapján, 2010

Az 1000 lakásra jutó összes szolgáltatott gáz mennyiségéből a háztartások részére szolgáltatott gáz mennyisége Heves megyében és a szomszédos megyékben a vidéki átlaghoz viszonyítva (átszámítás nélkül) (1000 m³)

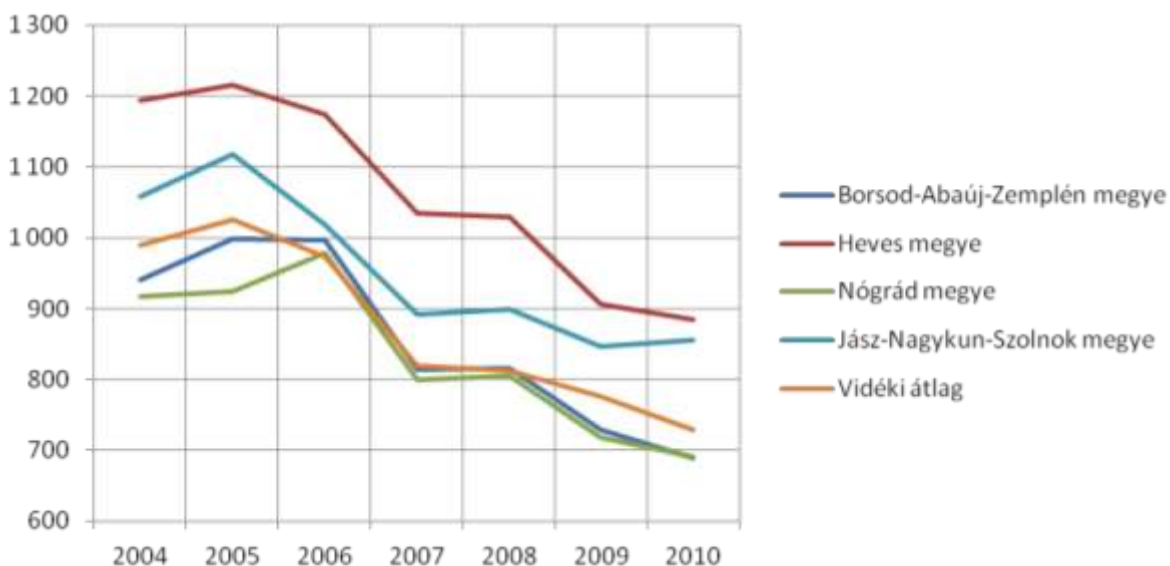

Forrás: KSH adatok alapján, 2010

A gázfogyasztók számának alakulása Heves megyében és a szomszédos megyékben 2004-2010-ig

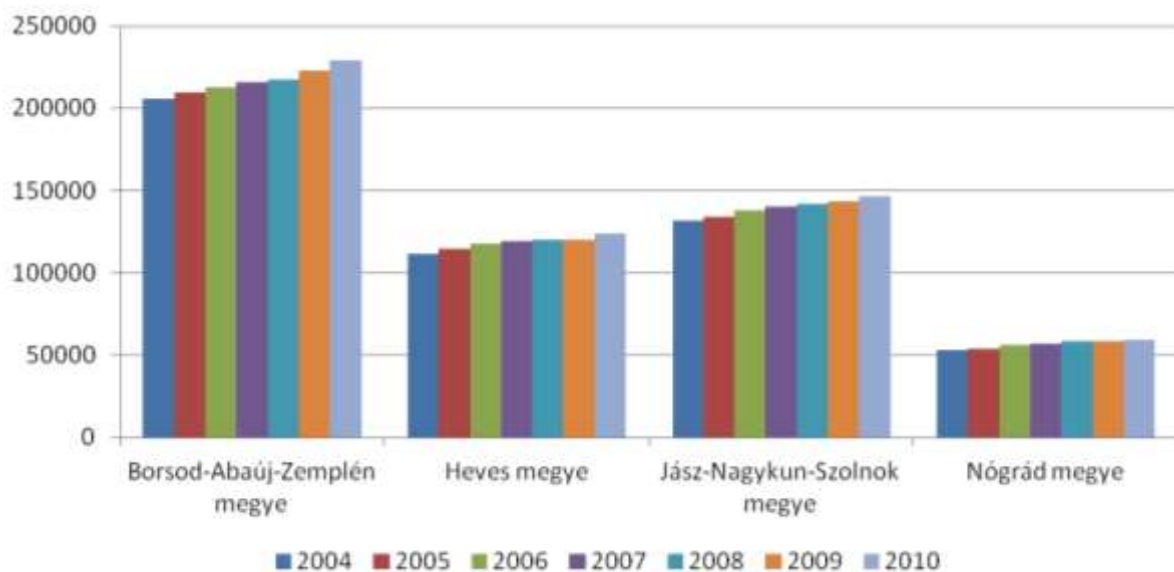

Forrás: KSH adatok alapján, 2004-2010

Heves megye 1000 lakásra jutó gázfogyasztóiból a fűtési fogyasztók száma összehasonlítva a megyékkel és Budapesttel, a vidéki átlaghoz viszonyítva 2010-ben (szomszédos megyék sötétkék színnel kiemelve)

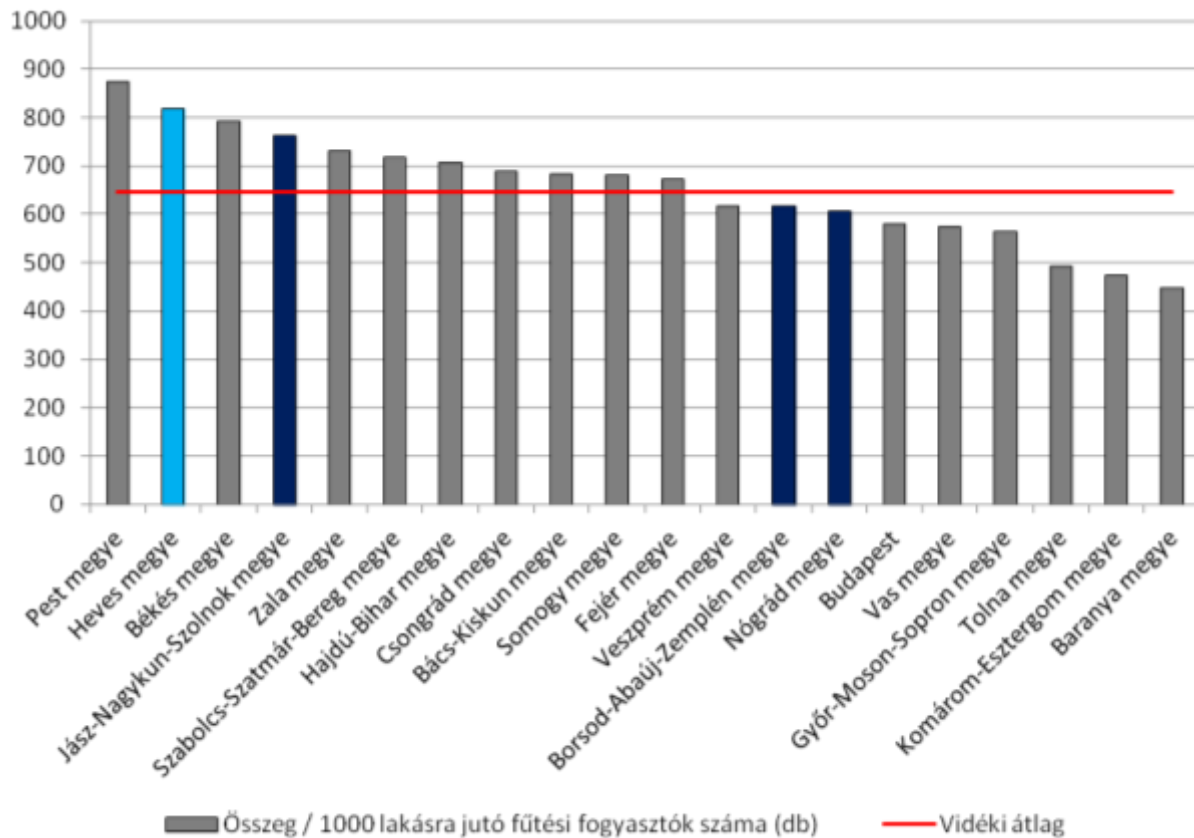

Forrás: KSH adatok alapján, 2010

Heves megye 1000 lakásra jutó távfűtésbe bekapcsolt lakások száma összehasonlítva a megyékkel és Budapesttel, a vidéki átlaghoz viszonyítva 2010-ben (szomszédos megyék sárga színnel kiemelve)

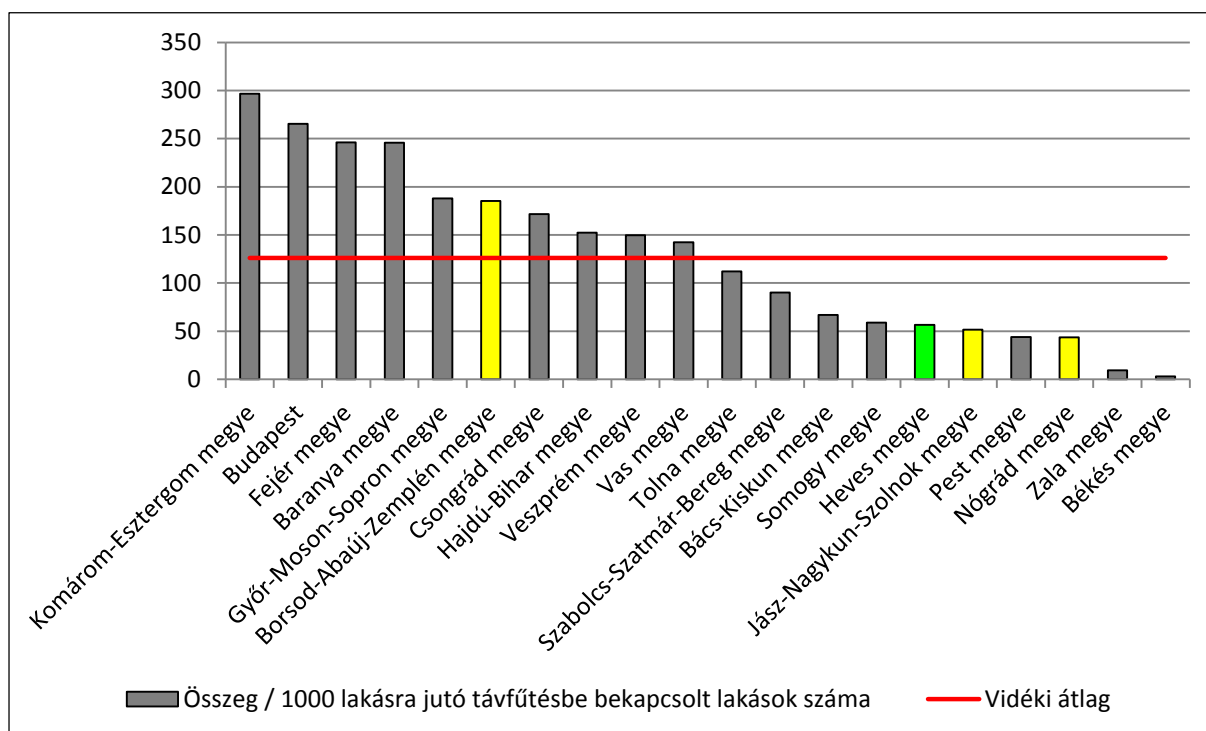

Forrás: KSH adatok alapján, 2010

6.5. Hulladéklerakók, hulladékgazdálkodás

Nagyobb regionális hulladéklerakók Heves megyében

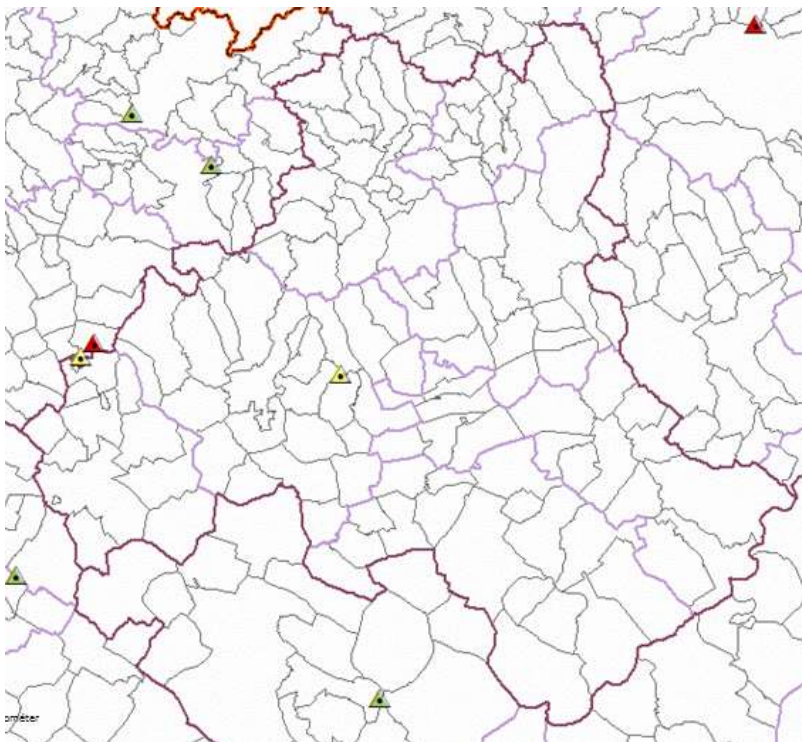

Forrás: http://arcgis.vati.hu/teirgis_hulladeklerakok/

Jelmagyarázat:

Sárga: Vegyes összetételű (ipari) nem veszélyes hulladékot fogadó lerakó (Visonta, Jobbágyi – Nógrád-Heves megyehatár térsége)

Piros: Veszélyes hulladéklerakó (Jobbágyi – Nógrád-Heves megyehatár térsége)
A 2000 és 2011 között épített lakások a 2011. évi lakásállomány százalékában

6.6. A települések jellemző lakásviszonyai

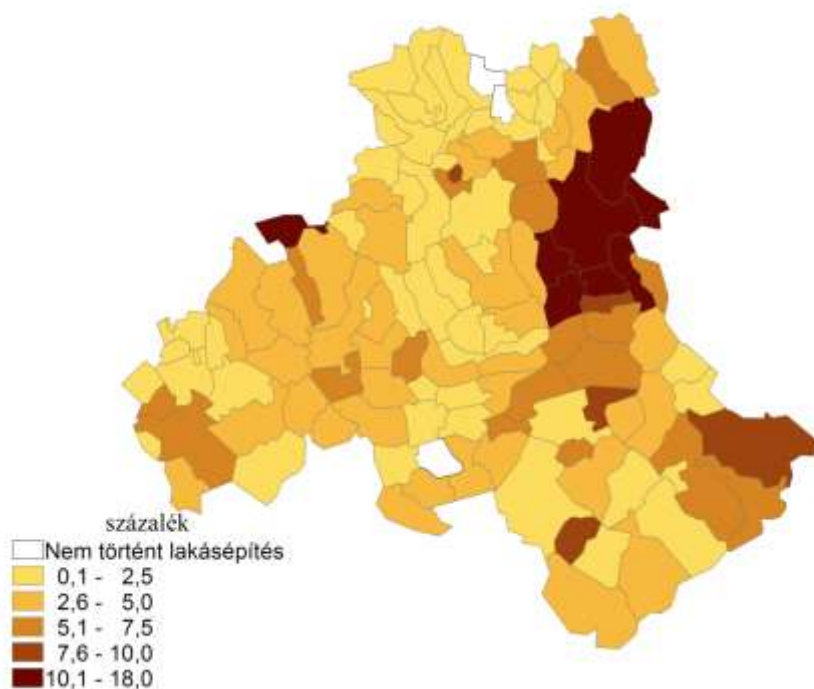

Forrás: KSH adatok alapján, 2011

VII. HEVES MEGYE TELEPÜLÉSEINEK INTÉZMÉNY-FELSZERELTSÉGE

7.1. Egészségügyi intézmények

A betöltetlen háziorvosi praxisok száma és aránya Magyarország megyéiben (2011)

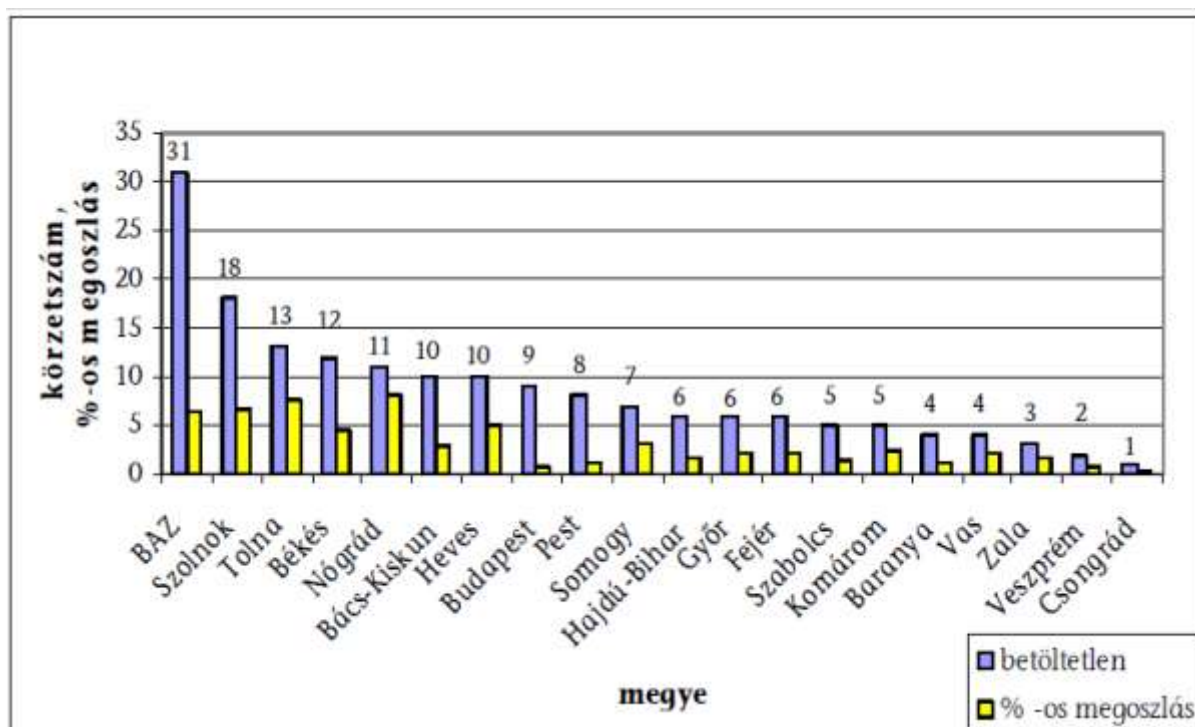

Forrás: OEP/ÁSZ, 2011

Az egy kórházra jutó átlagos lakosságszám a megyében és a szomszédos területeken

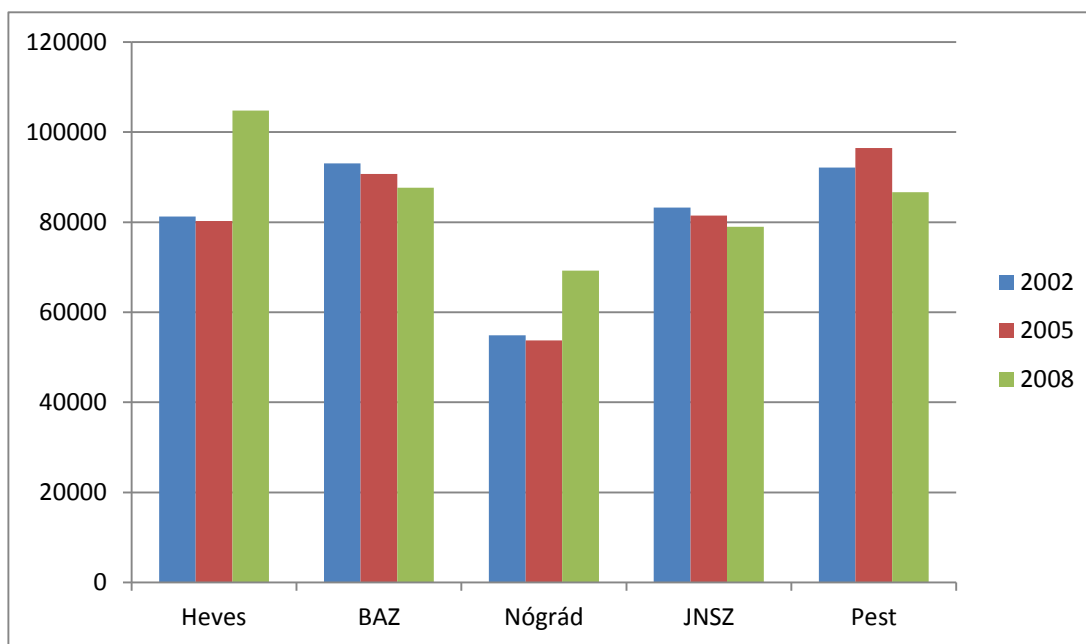

Forrás: KSH adatok alapján, 2002-2008

7.2. Oktatási és nevelési intézmények

A 100 ezer lakosra jutó bölcsődék száma a vizsgált területeken

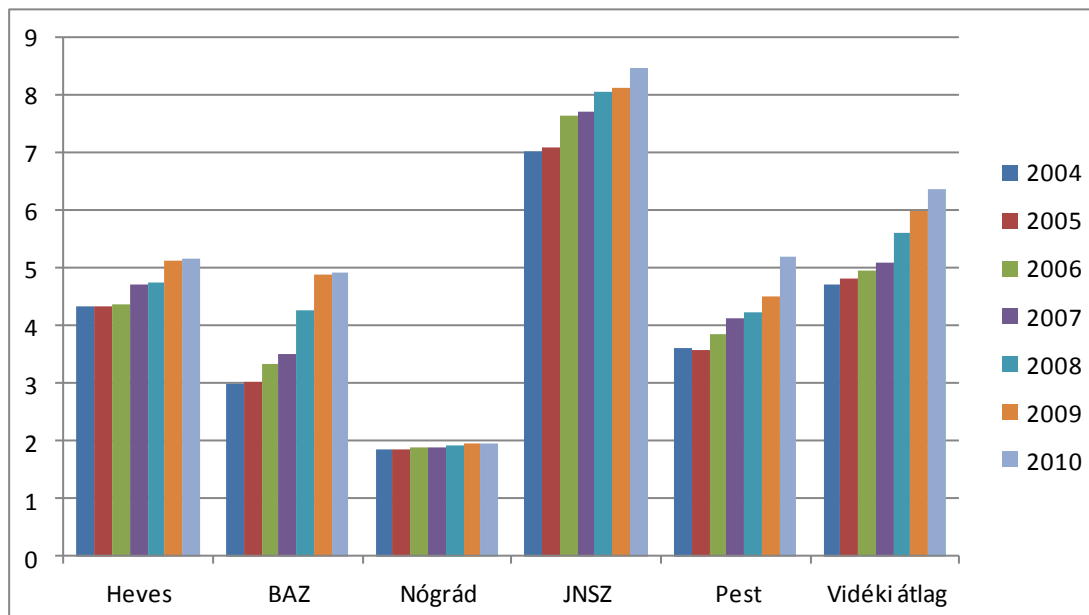

Forrás: KSH adatok alapján, 2004-2010

A bölcsődék kihasználtsága a vizsgált területeken (%)

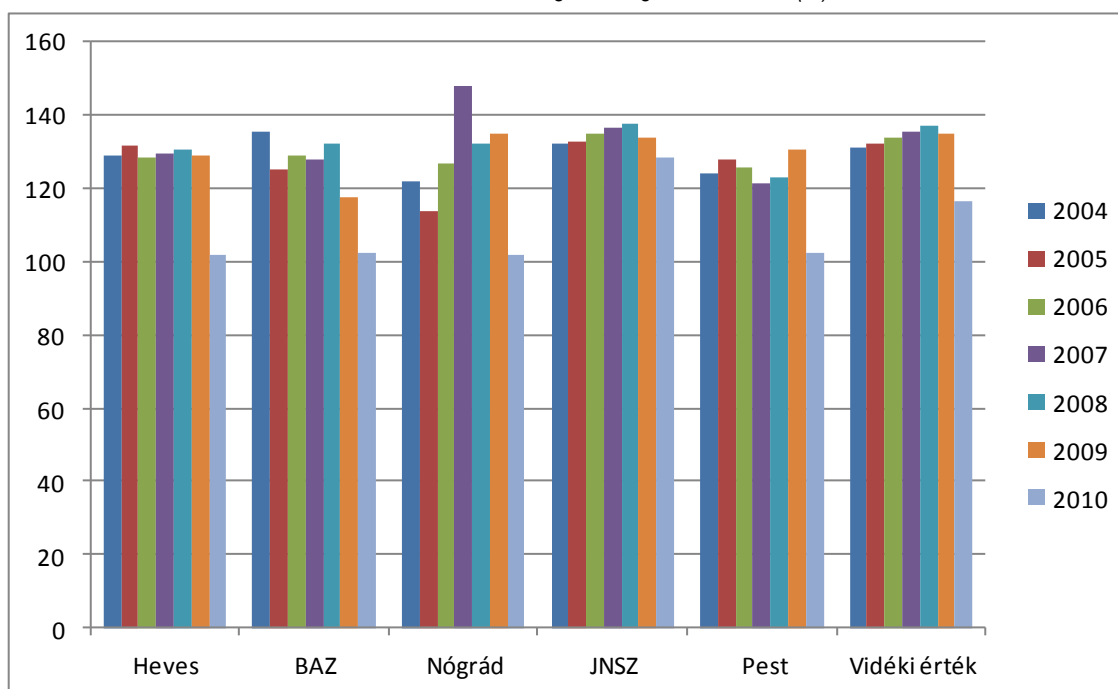

Forrás: KSH adatok alapján, 2002-2010

A közoktatási feladatellátási helyek száma a célterületen és a környező térségben

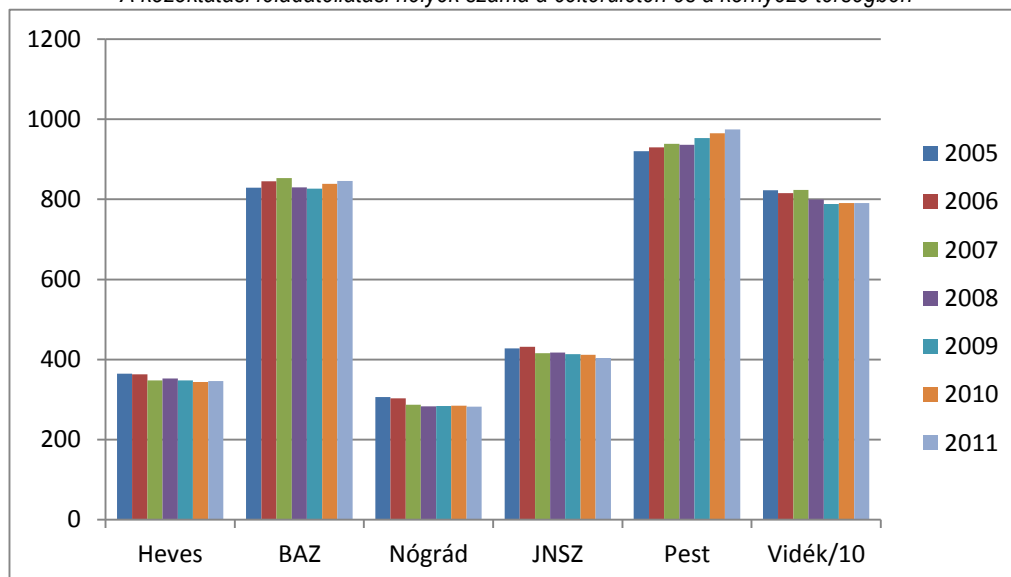

Forrás: KSH adatok alapján, 2005-2011

Az egy közoktatási feladatellátási helyre jutó lakosok száma a célterületen és a környező térségekben

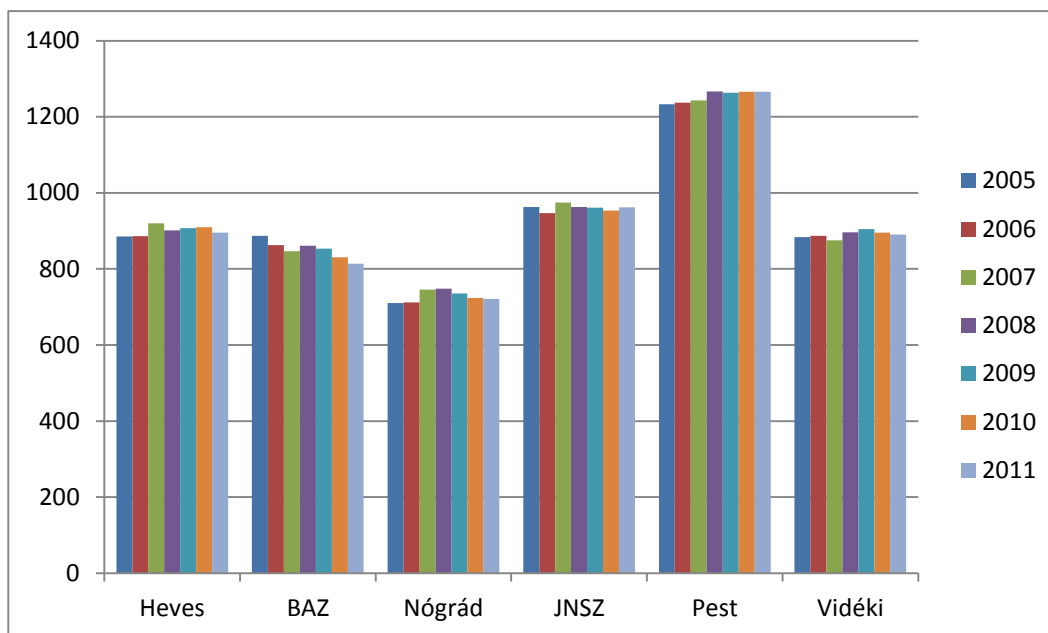

Forrás: KSH adatok alapján, 2005-2011

Az 1000 lakosra jutó internettel ellátott feladatellátási helyek száma a közoktatási intézményekben (Heves megye és szomszédos megyék 2004-2009)

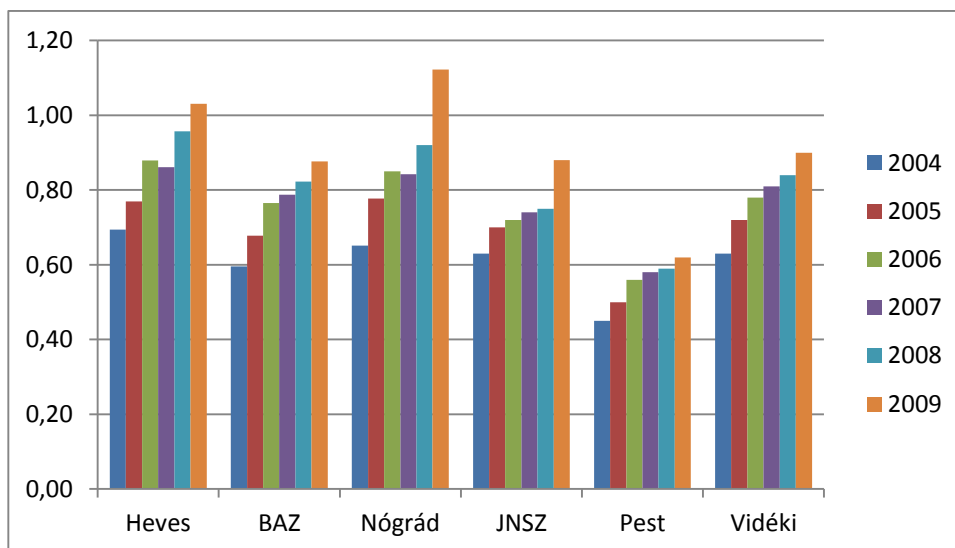

Forrás: KSH adatok alapján, 2004-2009

7.4. Turisztikai és kereskedelmi intézmények

A szabadidős létesítmények jelenléte a térség és a szomszéd megyék településein (a települések %-ban)

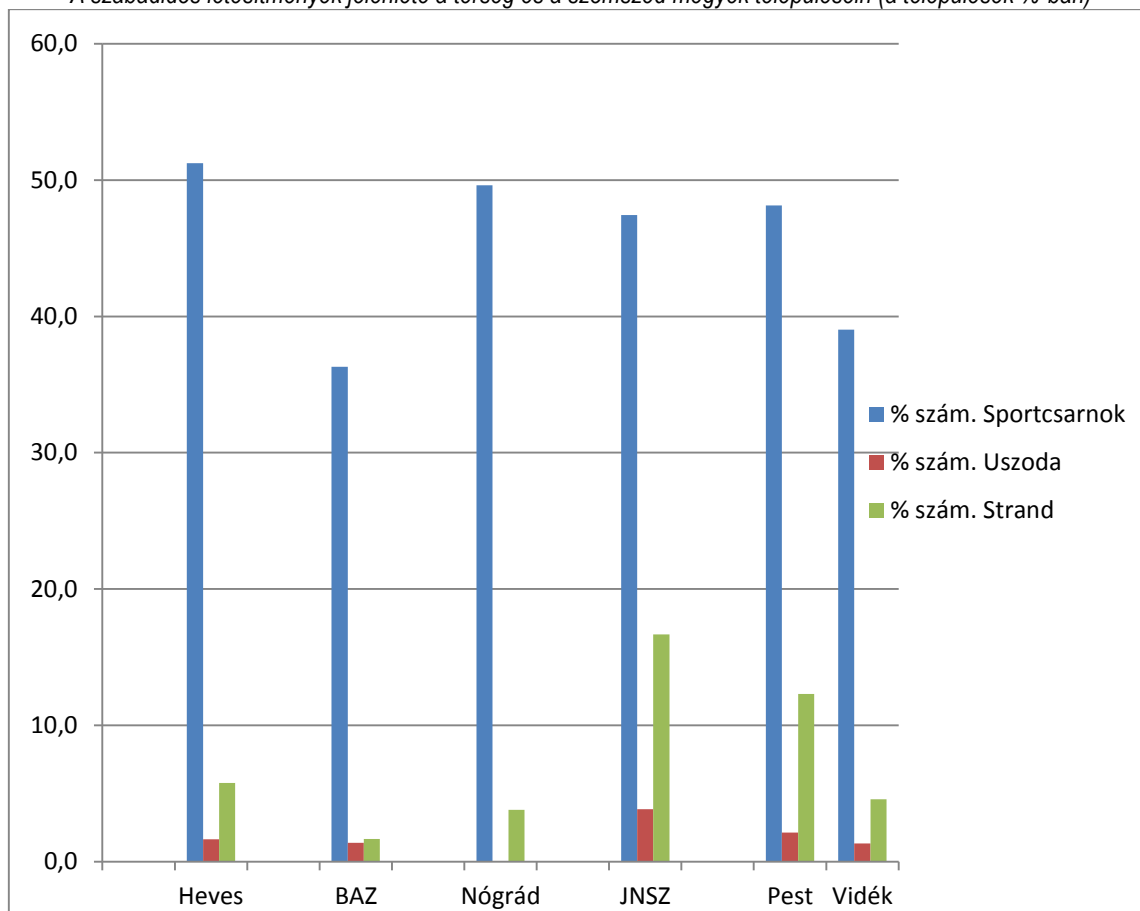

Forrás: KSH adatok alapján, 2010

A kiskereskedelmi egységek száma a célterületen és a szomszédos térségeken

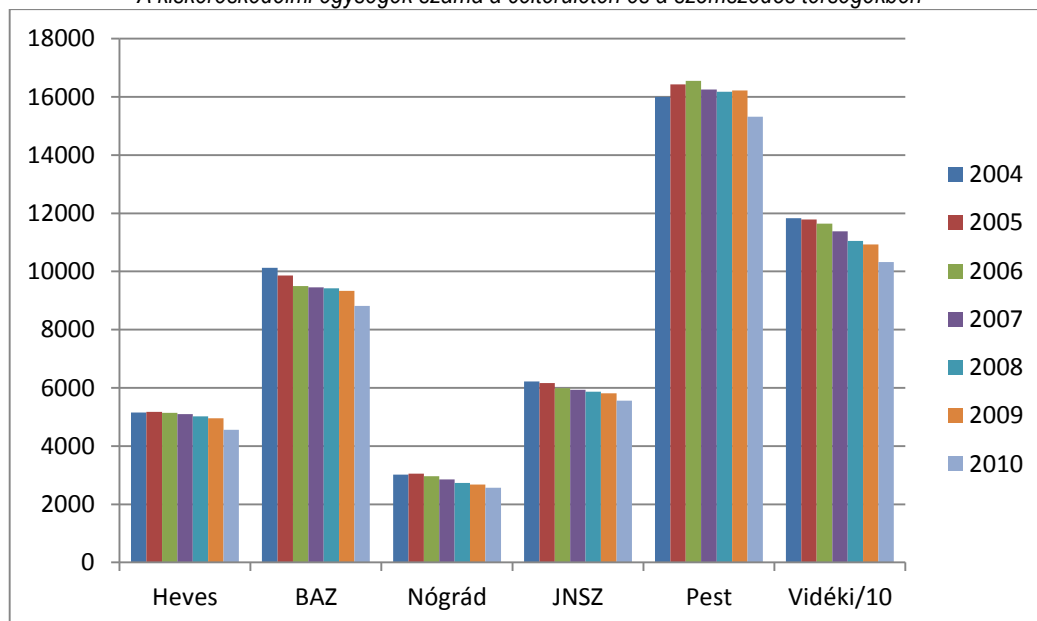

Forrás: KSH adatok alapján, 2004-2010

Az 1000 lakosra jutó kiskereskedelmi egységek száma Heves megyében és a szomszédos területeken

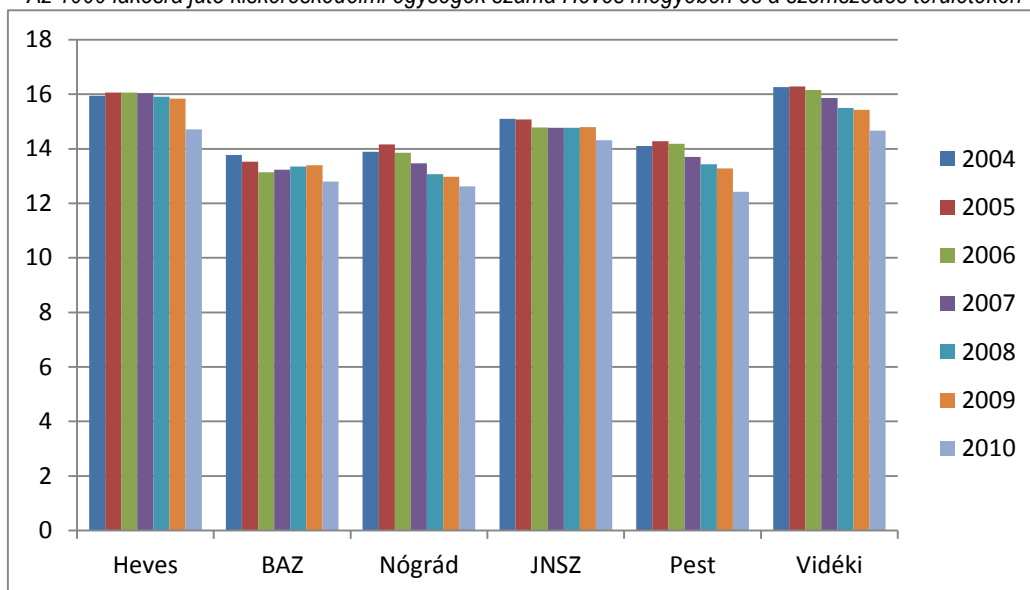

Forrás: KSH adatok alapján, 2004-2010

Néhány alapvető szolgáltatás meglétének gyakorisága a vizsgált térségek településein

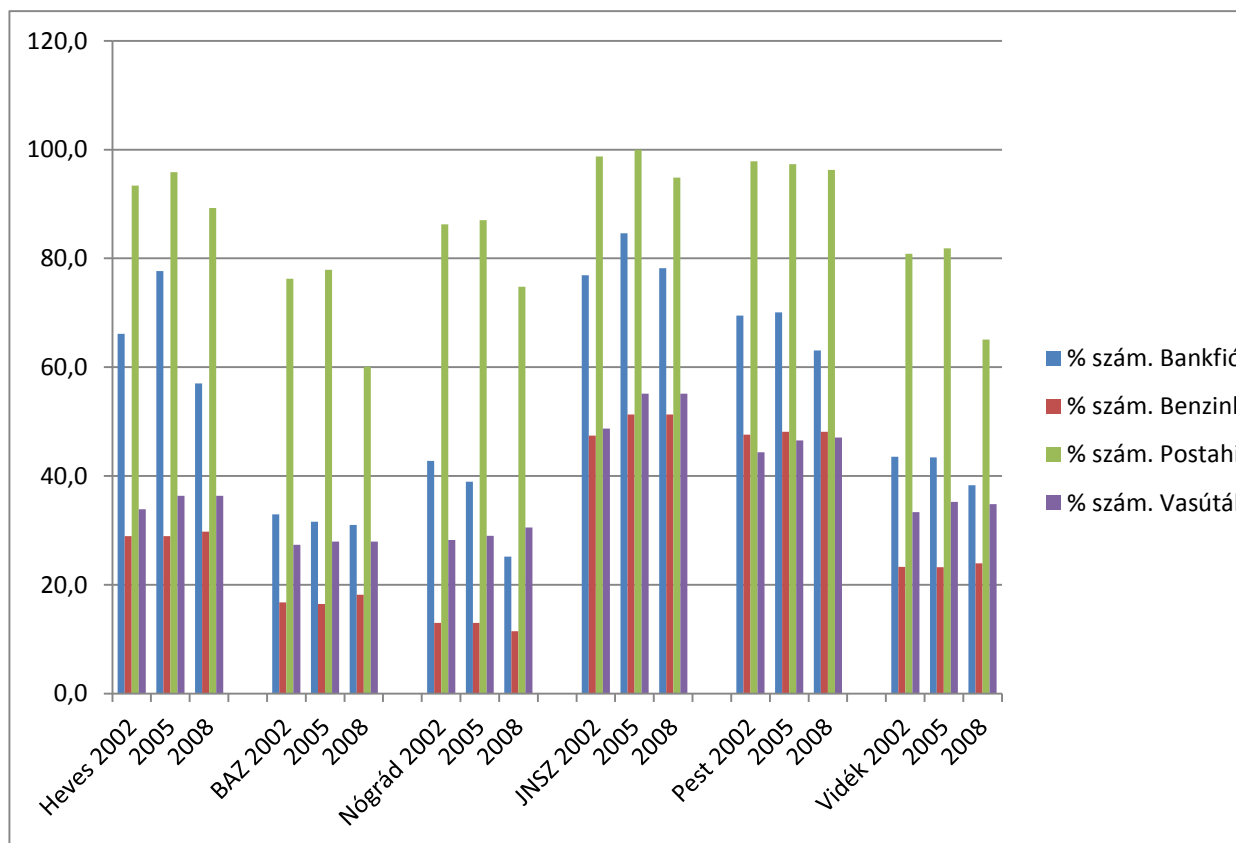

Forrás: KSH adatok alapján, 2002-2008

VIII. HEVES MEGYE TELEPÜLÉSHÁLÓZATI ADOTTSÁGAI

8.1. Településhierarchia

Heves megye települései jogállás szerint

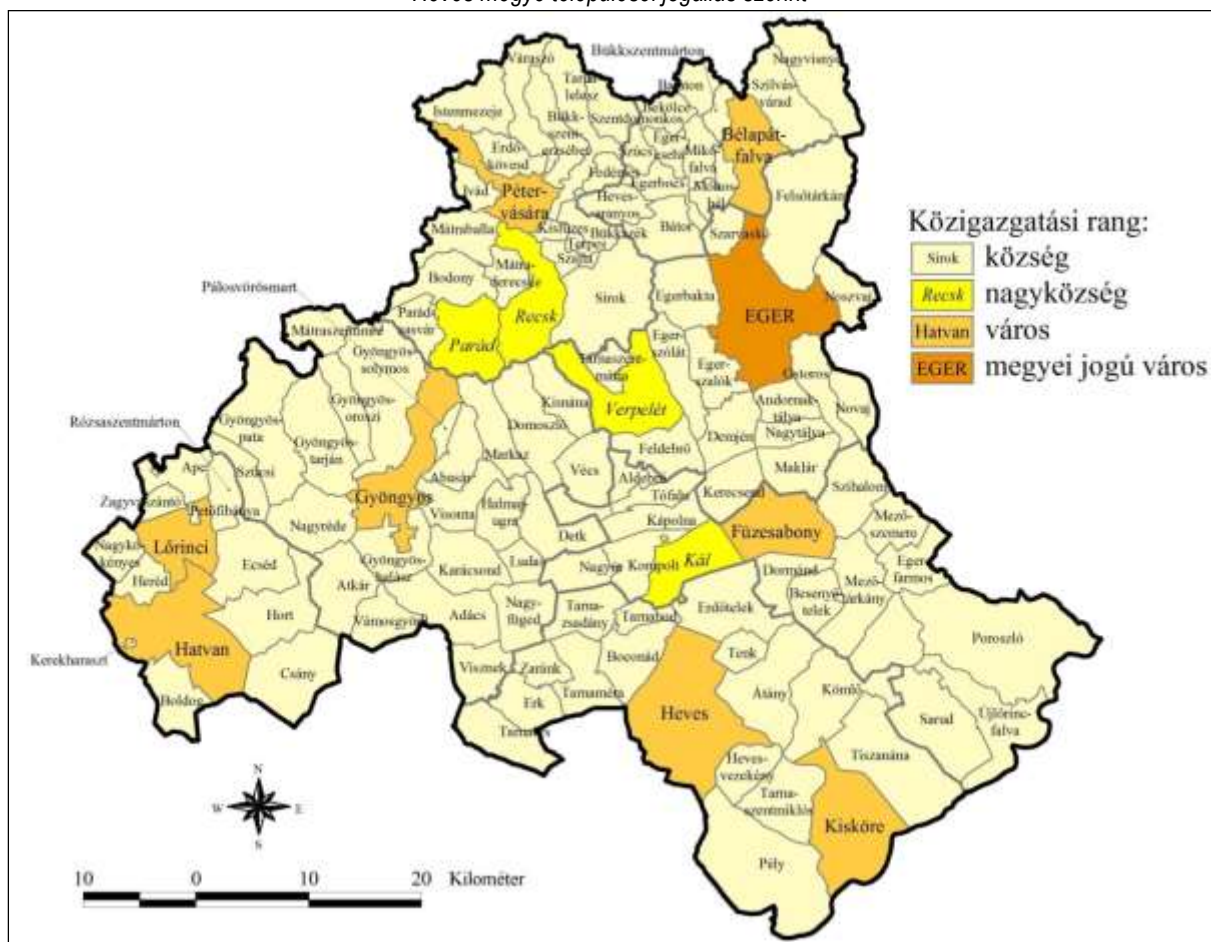

Forrás: KSH adatok alapján, 2010

8.3. Települések közötti feladatmegosztások, együttműködések

Heves megye kistérségi rendszere

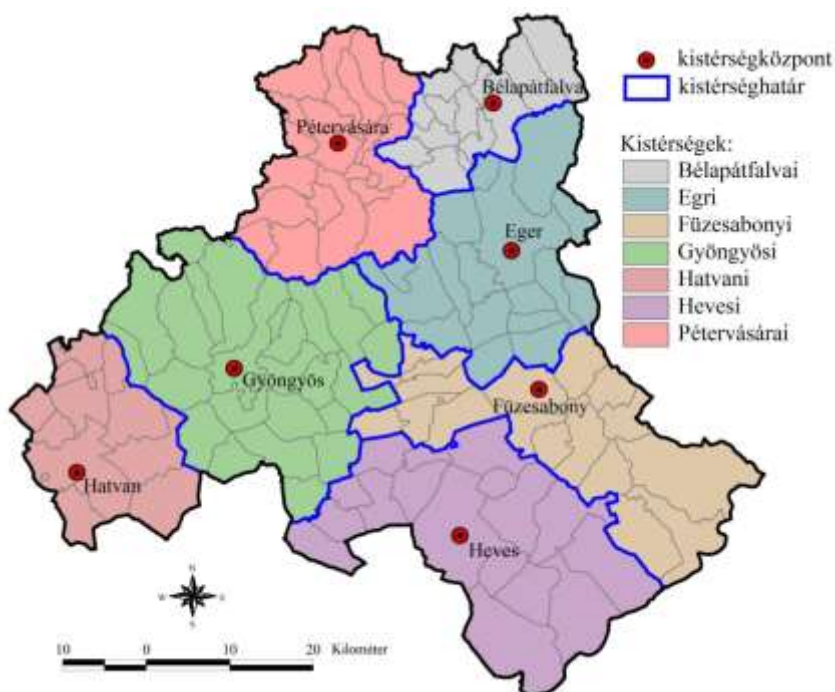

Forrás: KSH adatok alapján, 2010

Heves megye járási beosztása 2013. január 1-től

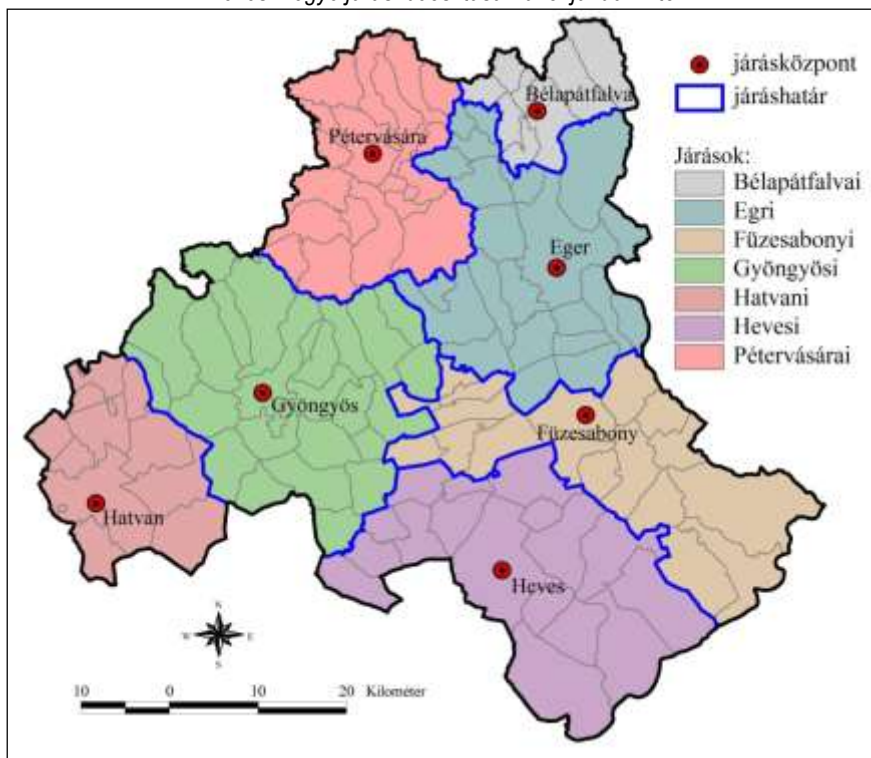

Forrás: Heves Megyei Kormányhivatal, 2012

IX. HEVES MEGYE TÉRSZERKEZETI ELEMEINEK AZONOSÍTÁSA

9.1. Heves megye térszerkezeti elemeinek azonosítása

Heves megye térszerkezete

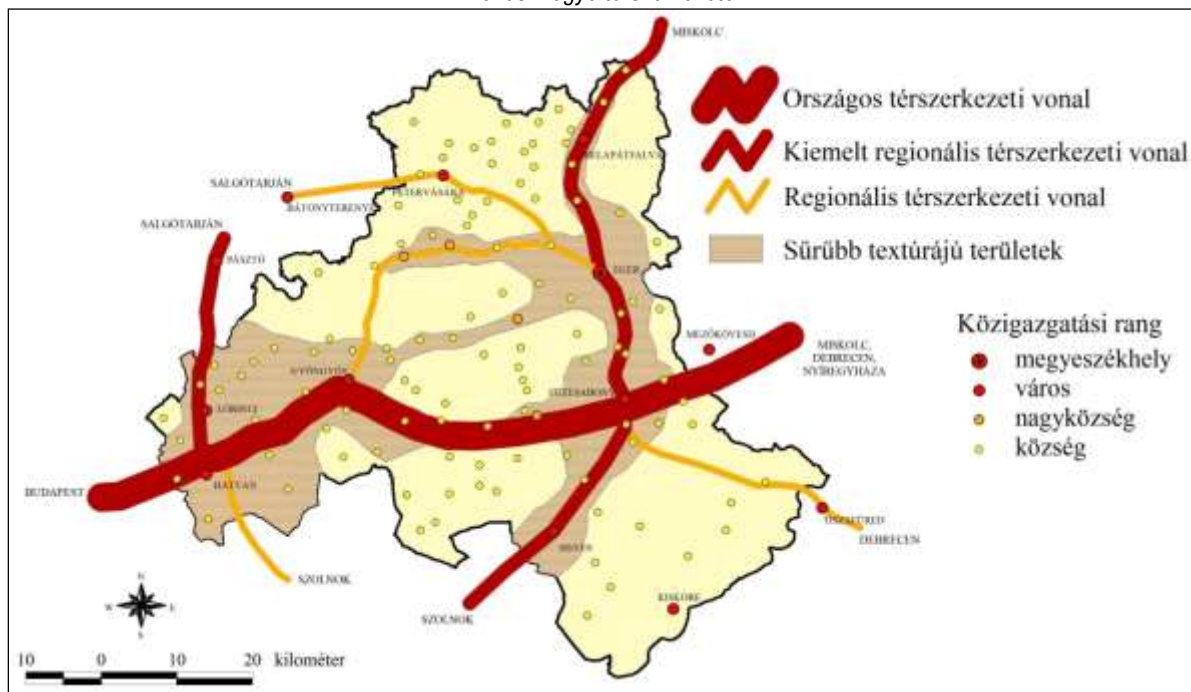

Forrás: VÁTI, 2010

Elmaradott térségek és periferiák

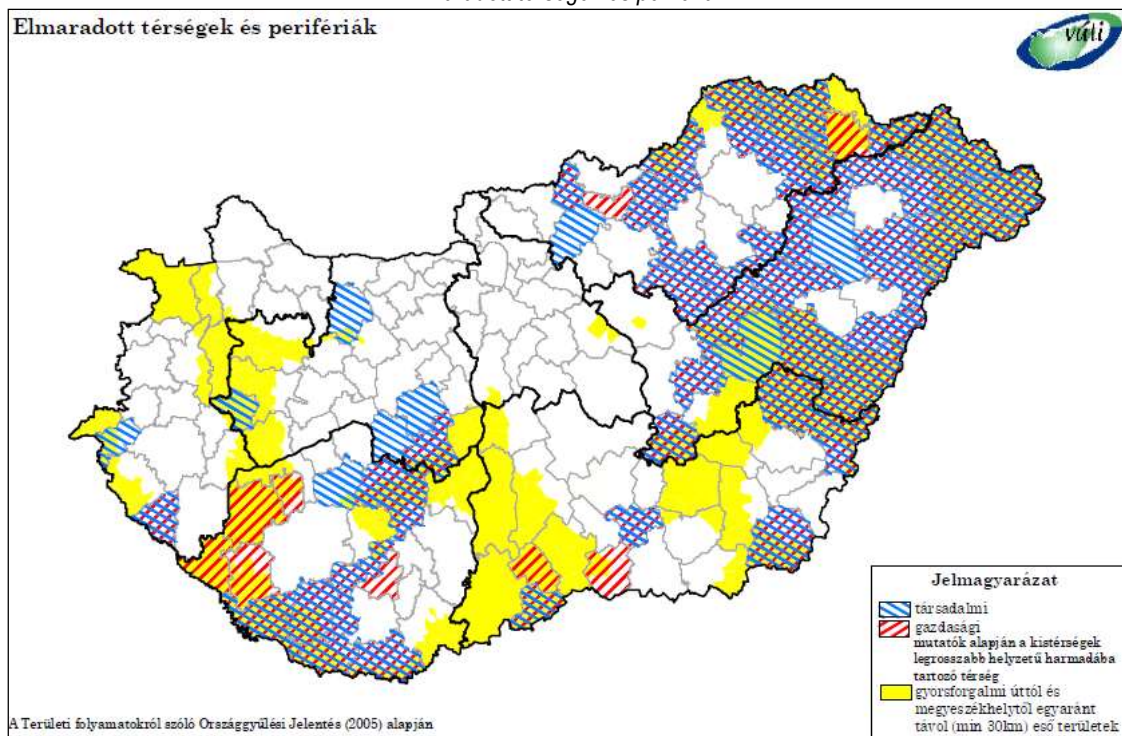

Forrás: OTK

9.3. A térségi területfelhasználás vizsgálata, a térségi területfelhasználás változásai, tendenciák értékelése

Heves megye térségi szerkezeti terve

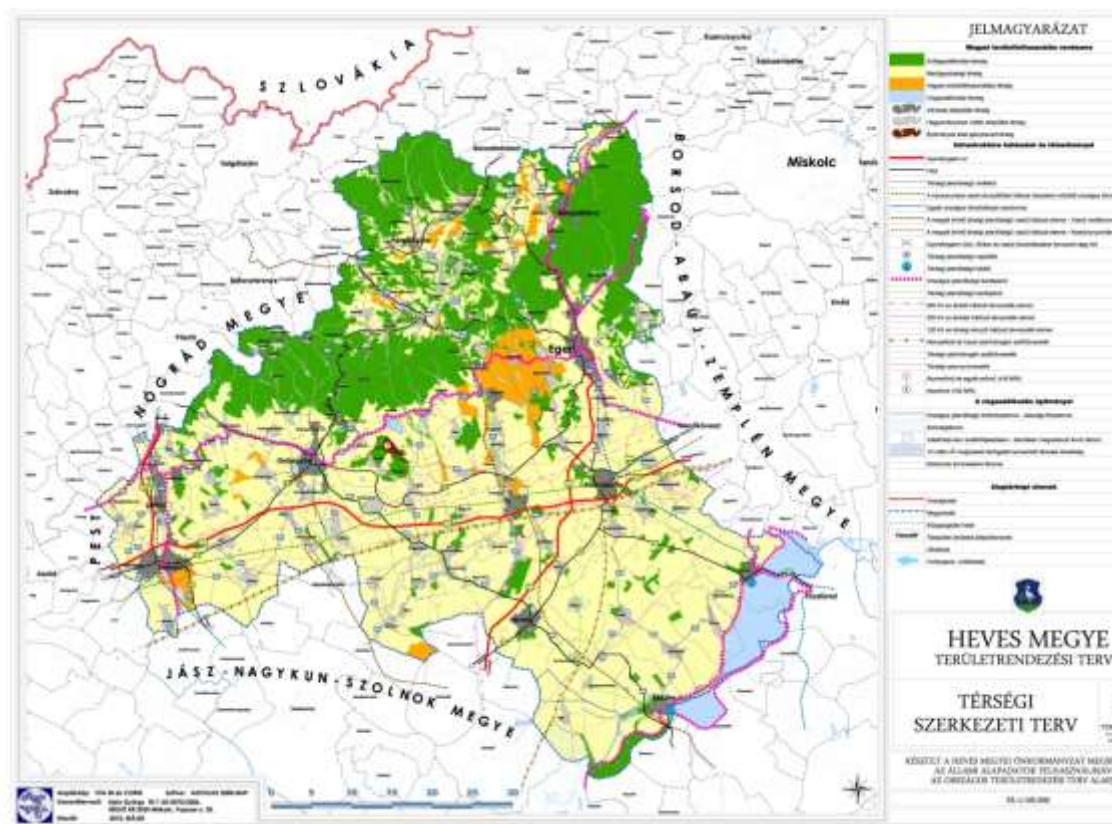

Forrás: Heves megye Területrendezési terve, Eger 2010

X. A TÁJ TERHELÉSÉNEK ÉS TERHELHETŐSÉGÉNEK MEGHATÁROZÁSA

10.4. A táj terhelése és terhelhetősége kistérségeként

Működő és felhagyott bányák Heves megyében

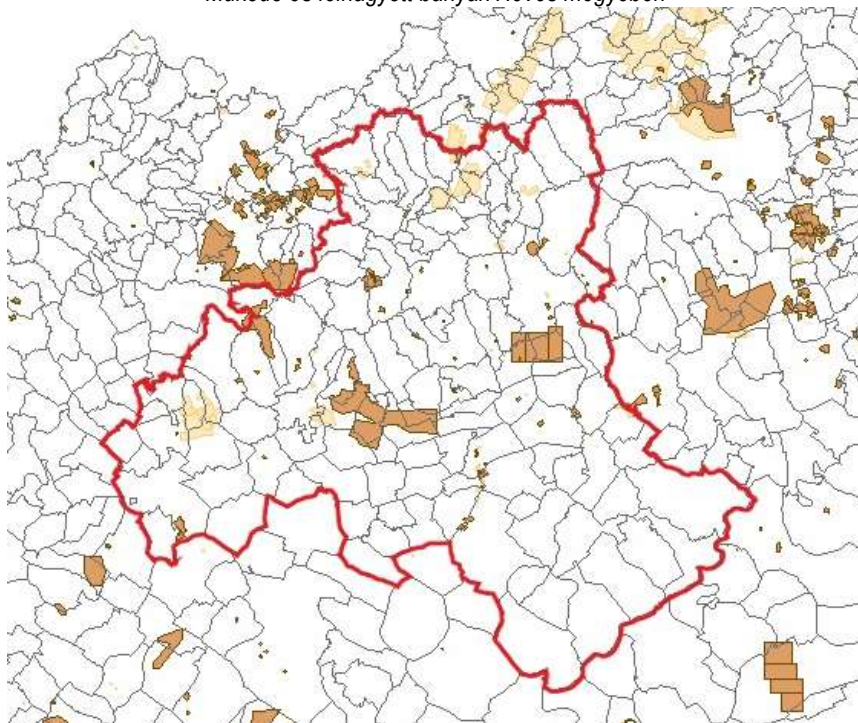

Forrás: http://arcgis.vati.hu/teirgis_banyaszat/

Érzékeny természeti területek (lila) és nitrát érzékeny területek (szürke) Heves megyében

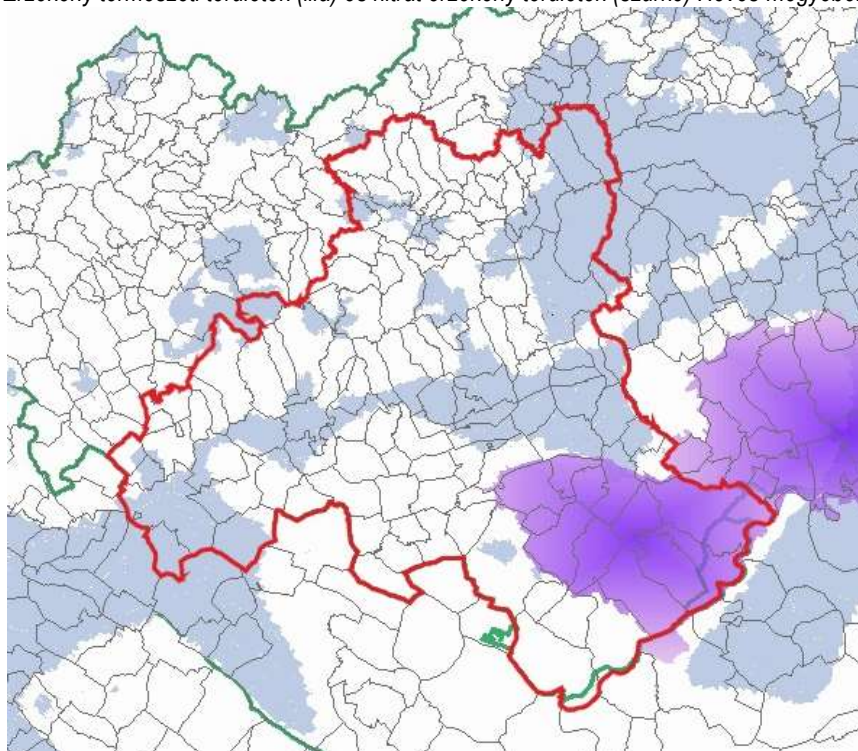

Forrás: http://arcgis.vati.hu/teirgis_termeszetvedelem/

XI. KISTÉRSÉGI SZINTŰ ELEMZÉSEK

11.1. Megyék közötti kapcsolódási pontok feltárása

(térképek forrása: OFK-OTK stratégiai vitaanyag 2012)

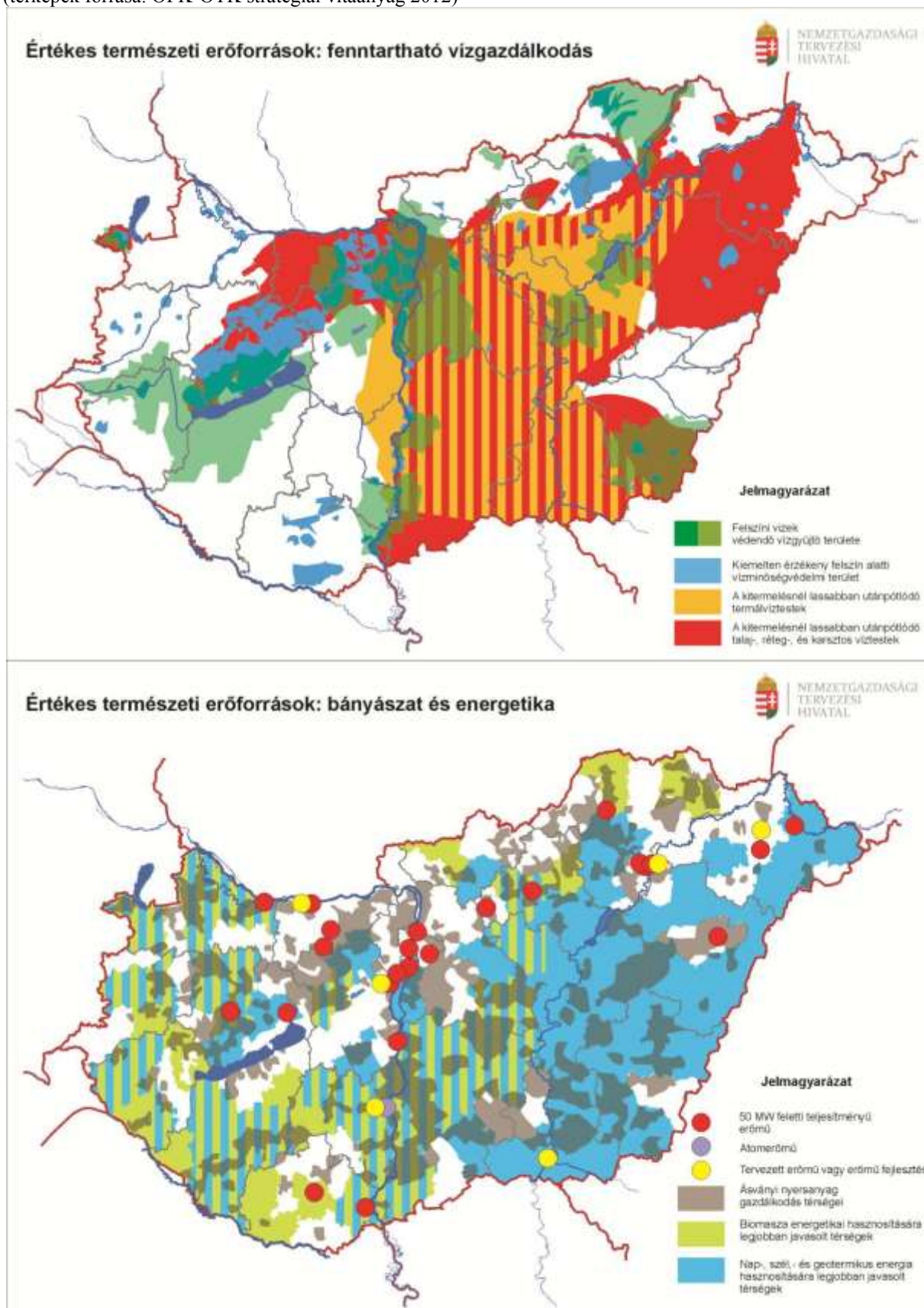

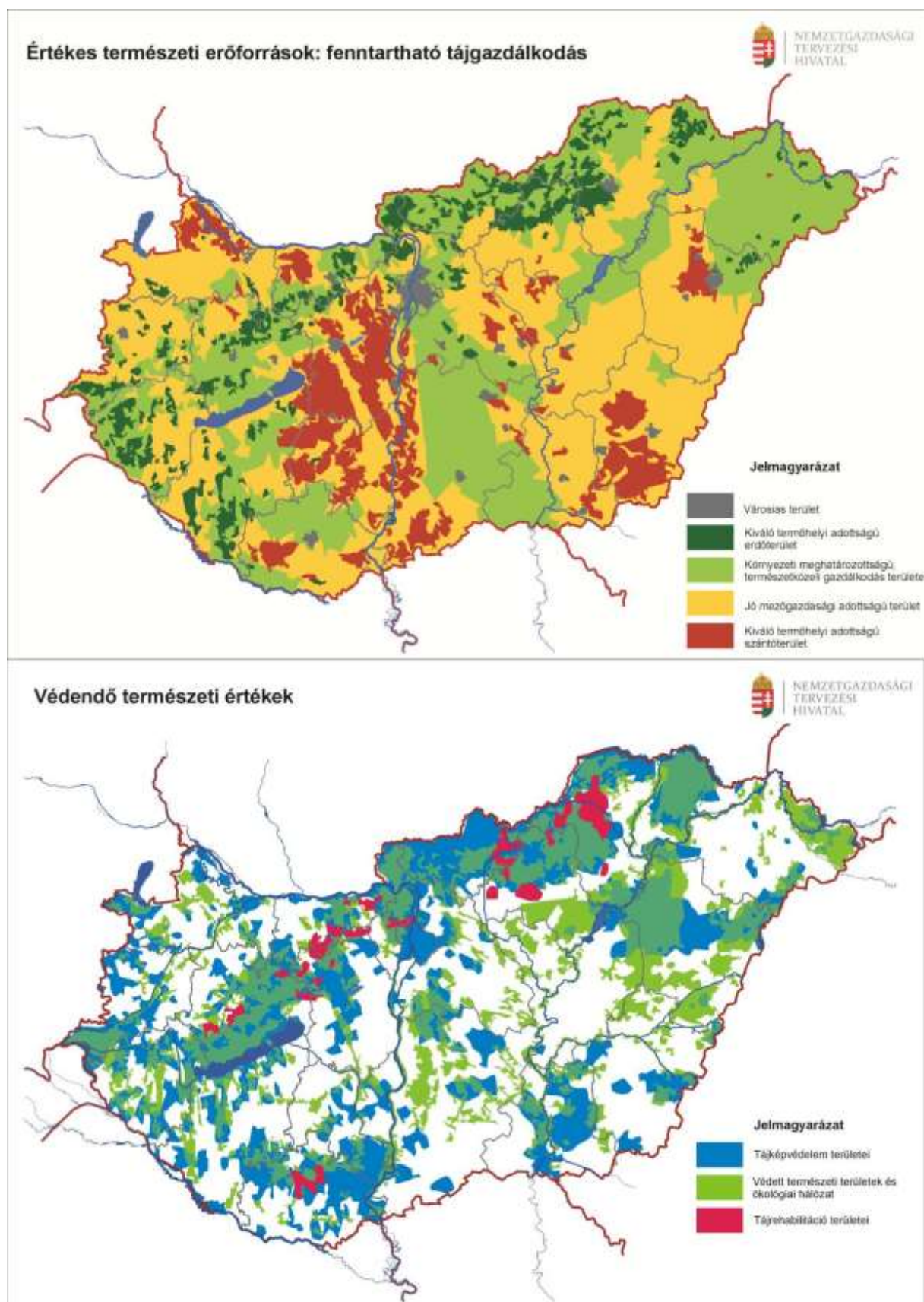

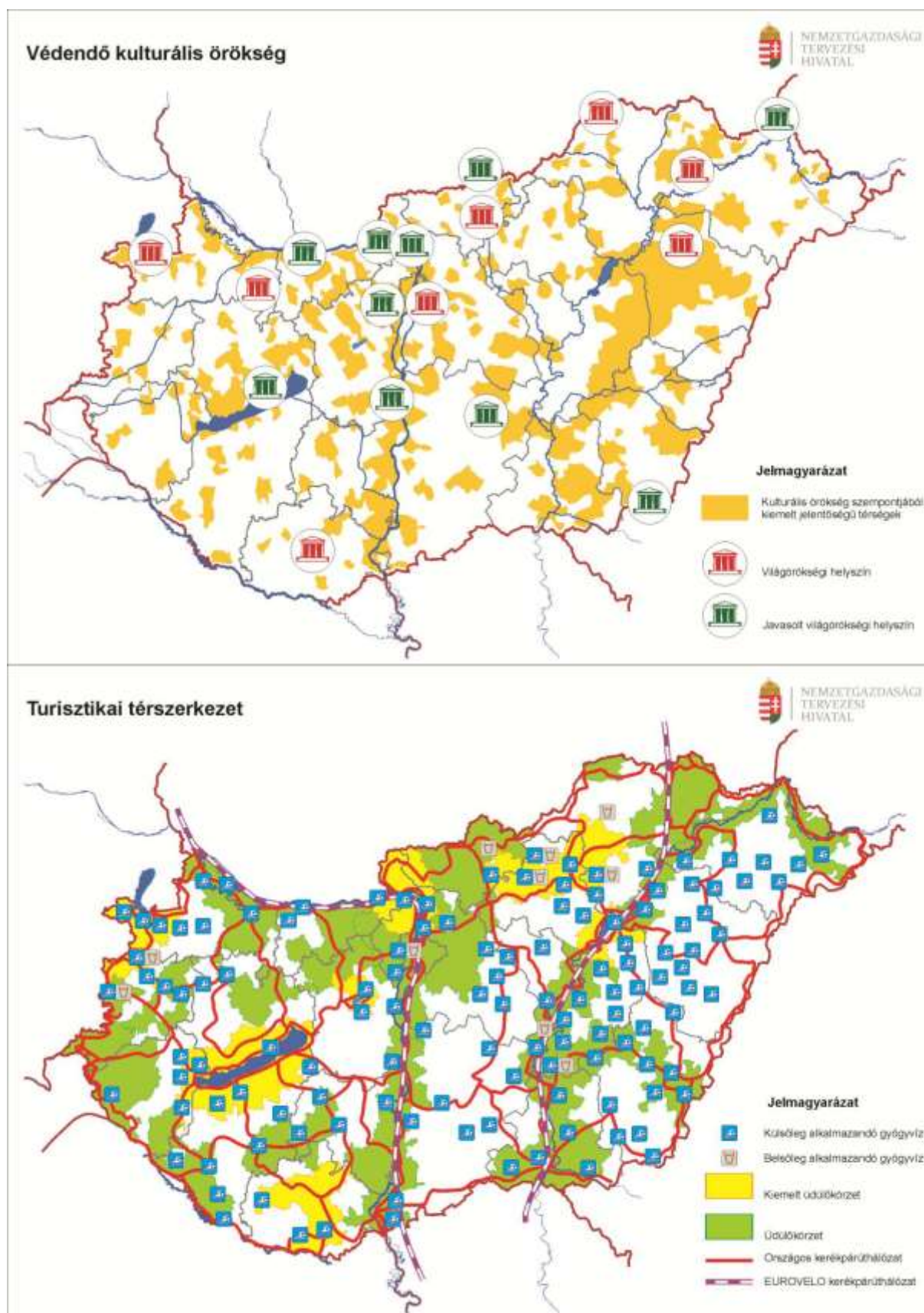

A klímaváltozás hatásaival szemben leginkább sérülékeny térségek

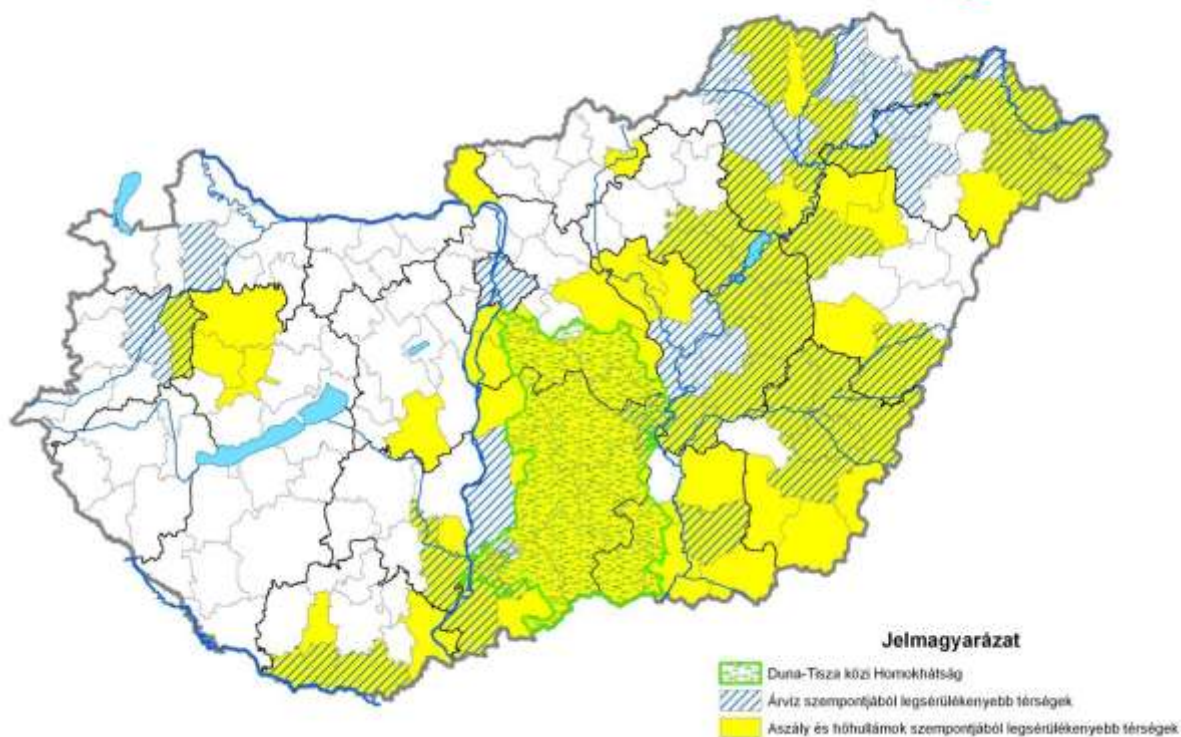

Funkcionális térségek

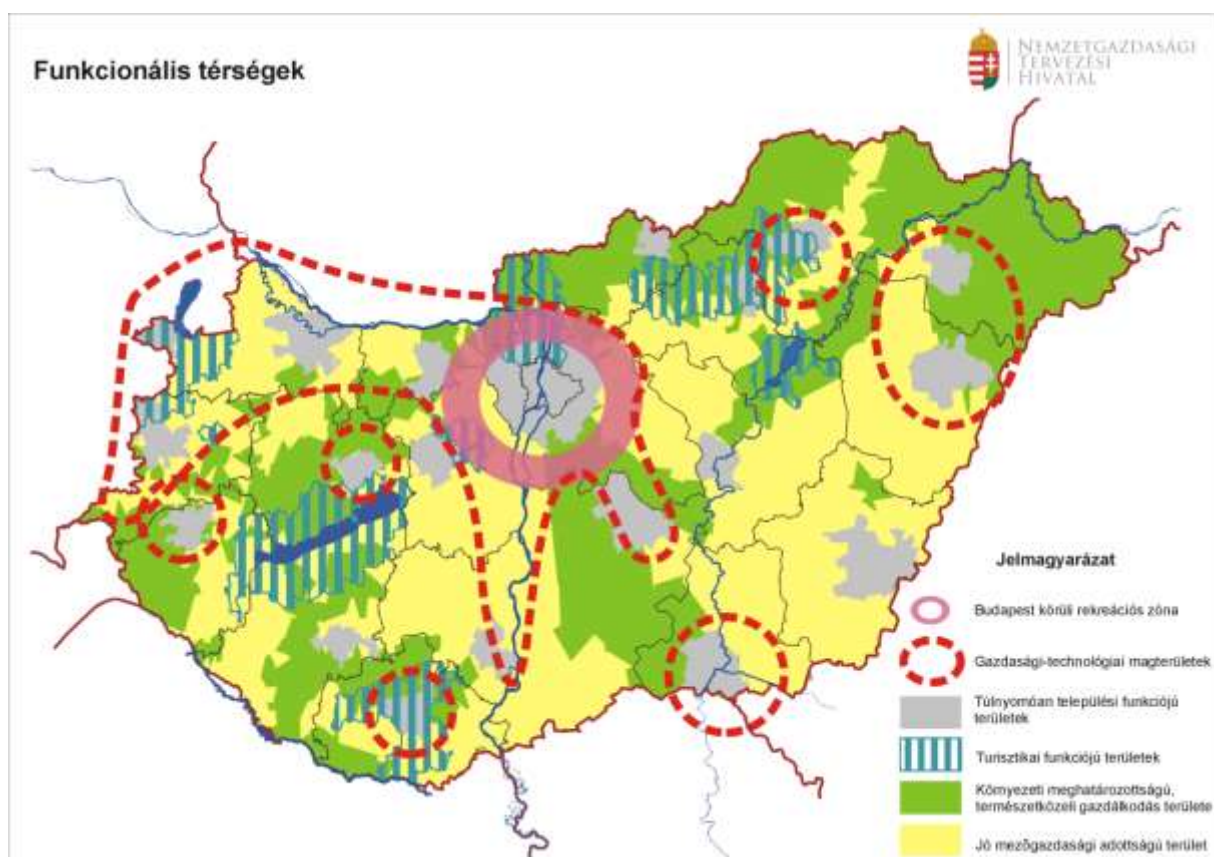

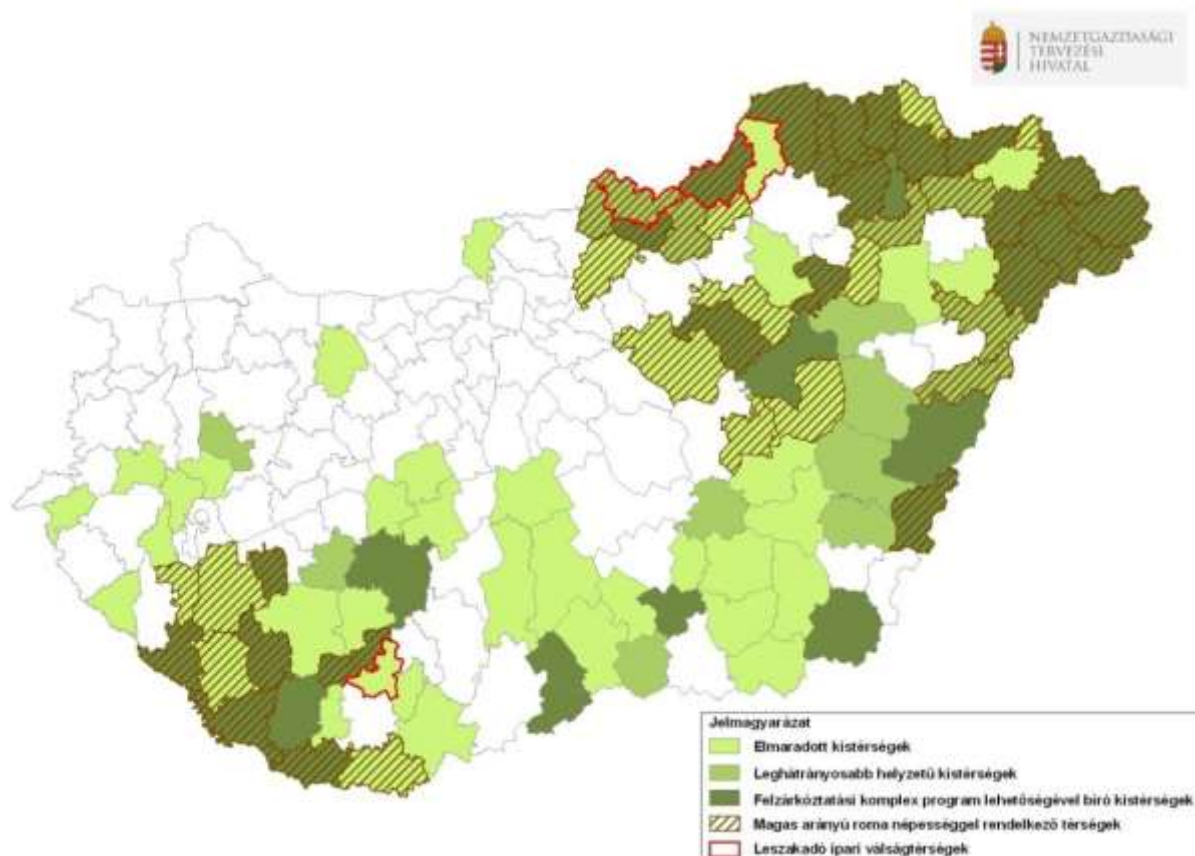

Rekreációs körzetek

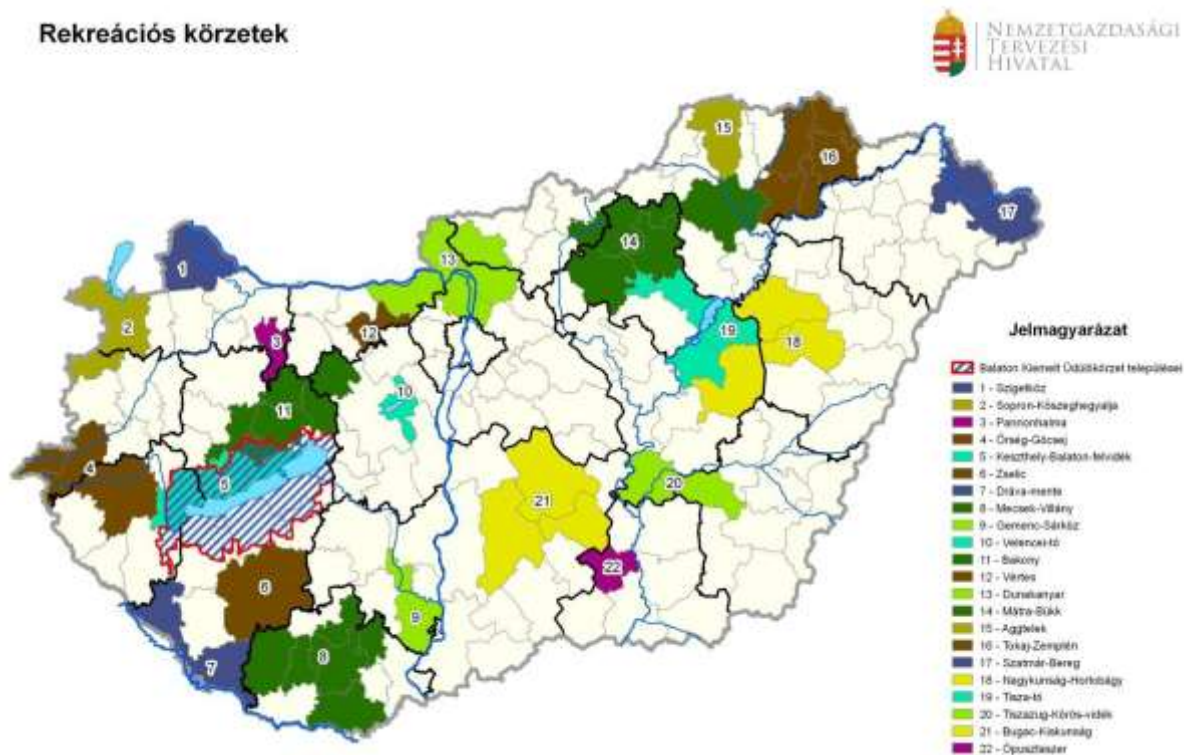

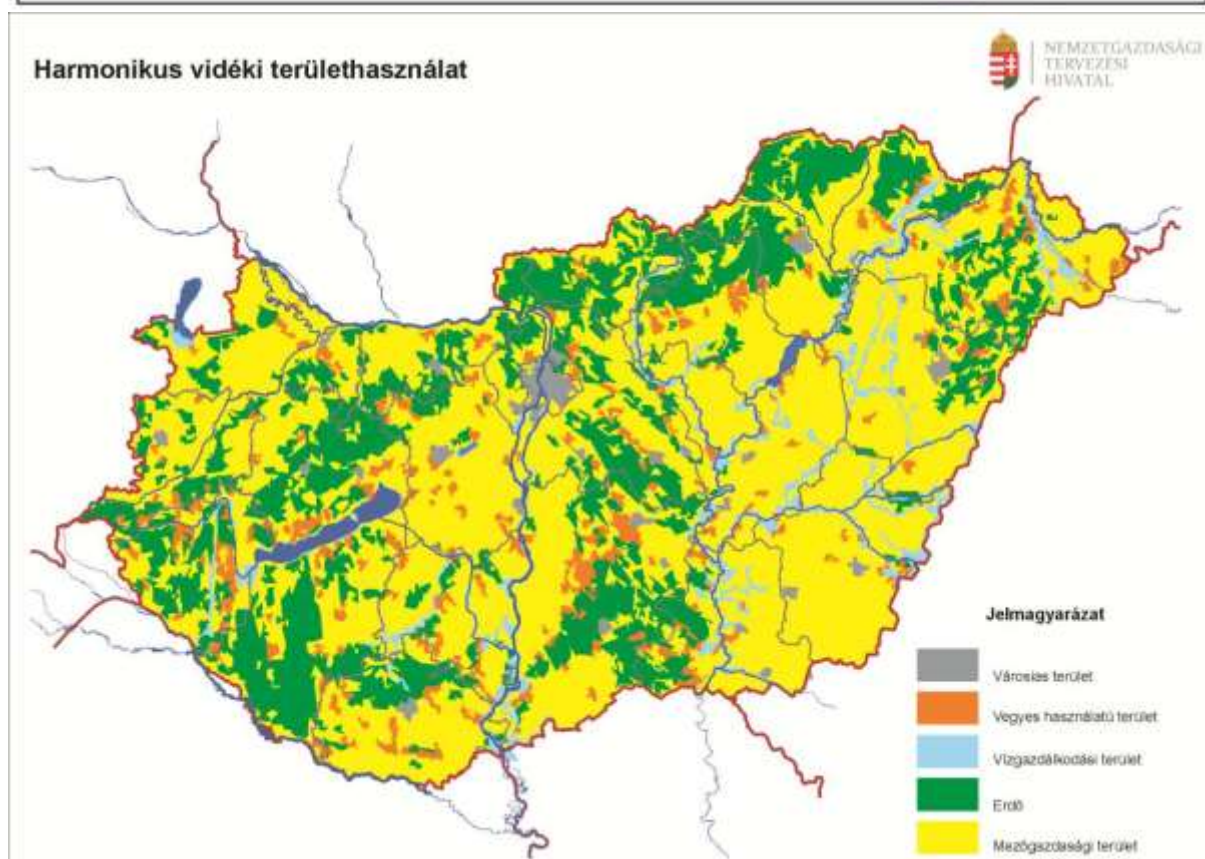
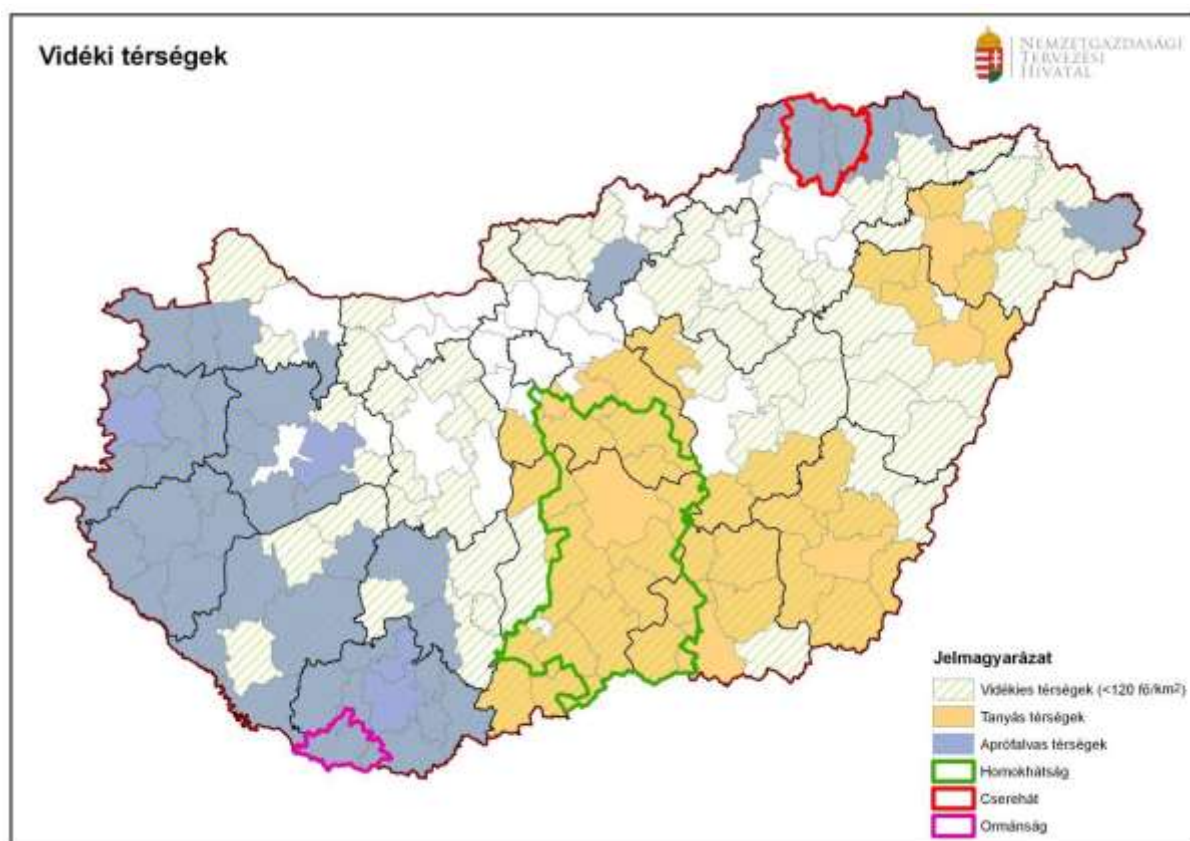

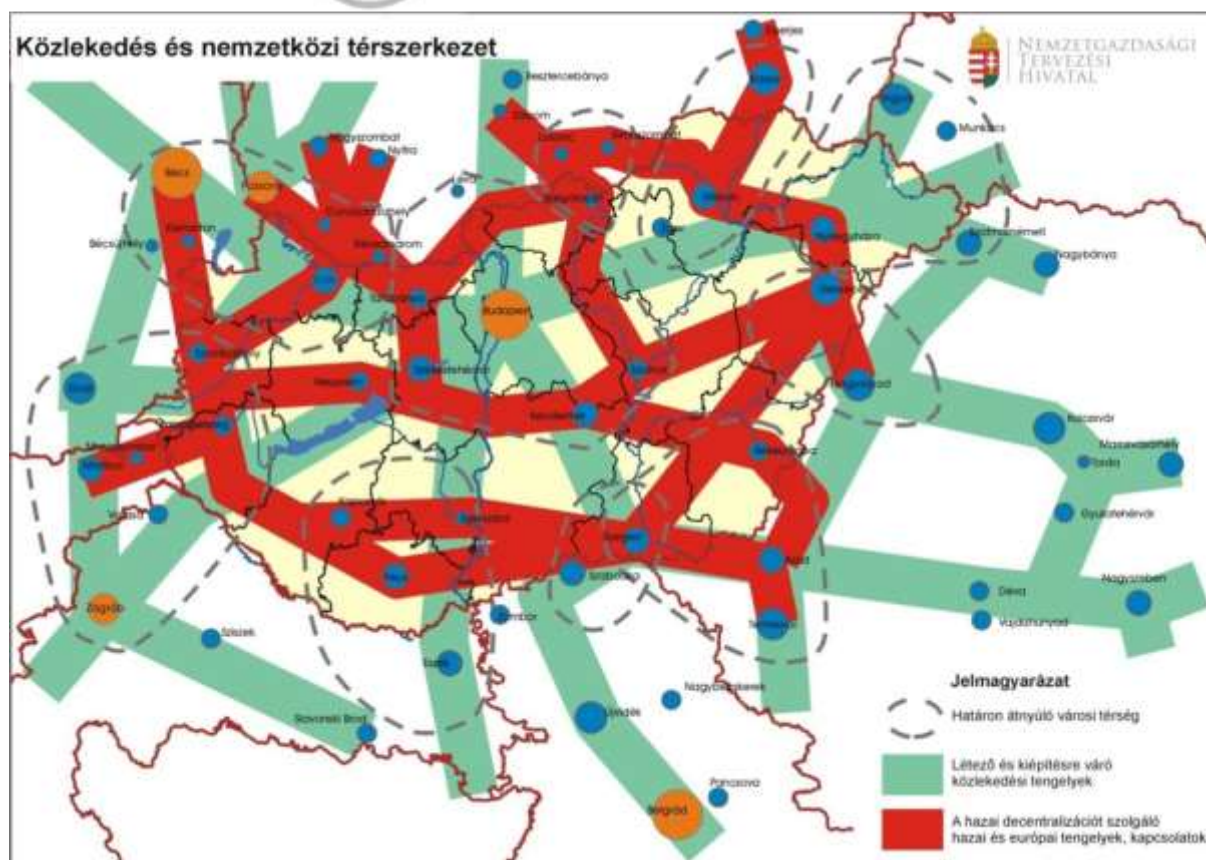
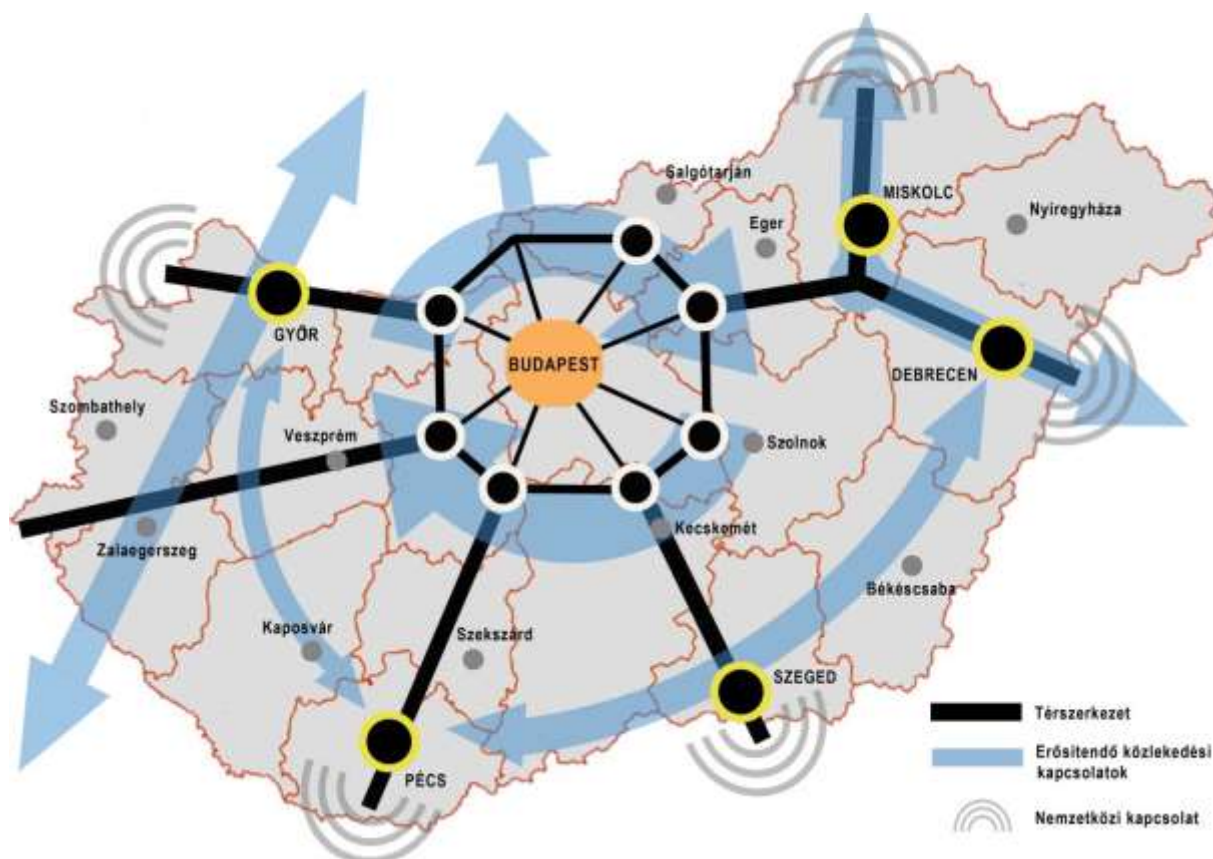

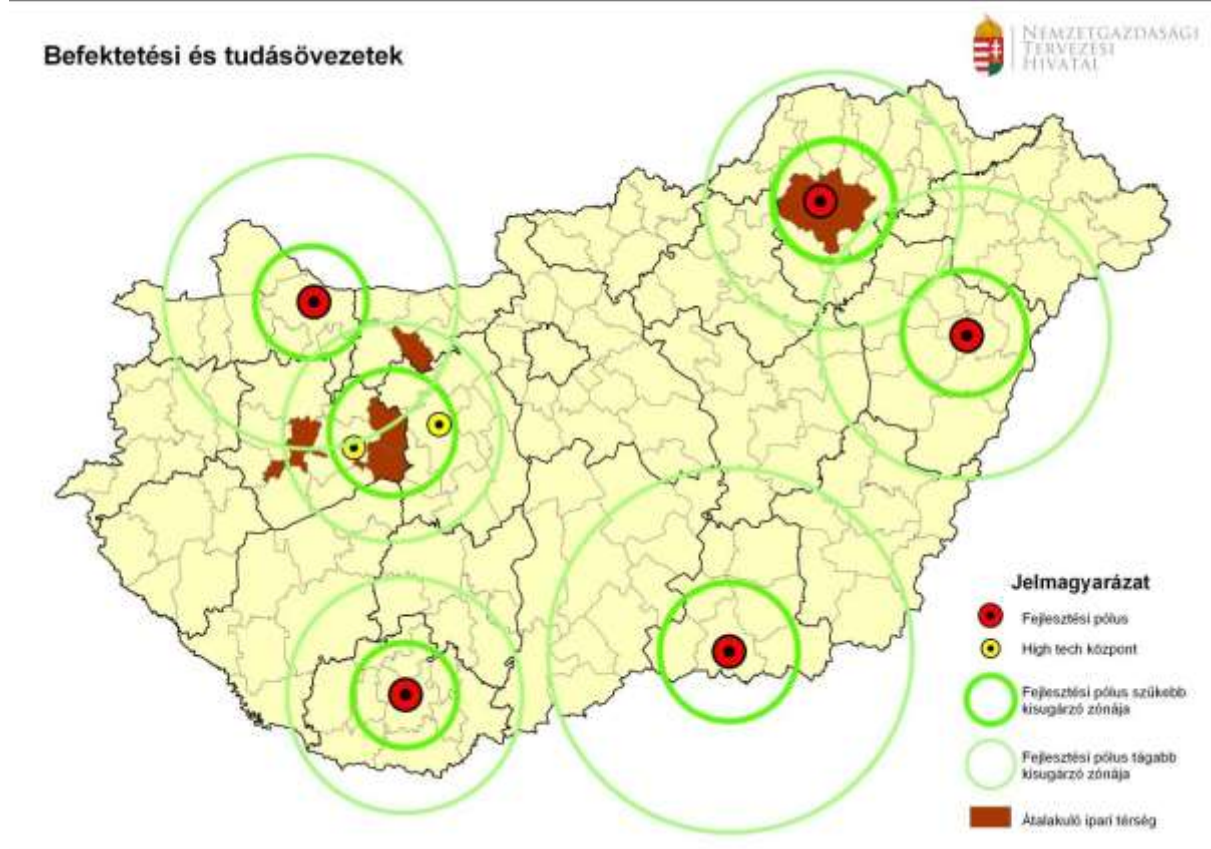

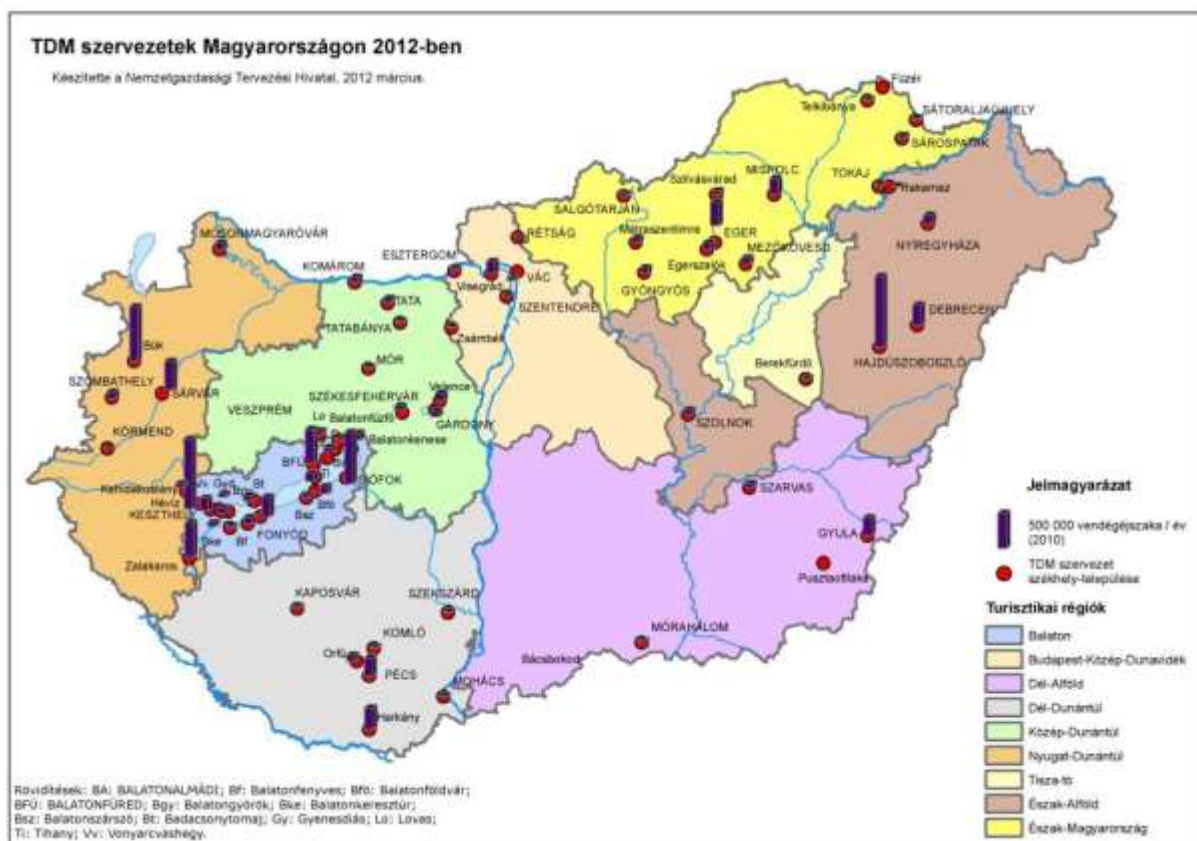

A fejezet valamennyi térképének forrása: Országos Fejlesztéspolitikai Konceptió (OFK)

11.2. A gazdasági fejlettség térségi egyenlőtlenségei a megyében

Az egy lakosra jutó összes belföldi jövedelem alakulása a megye kistérségeiben

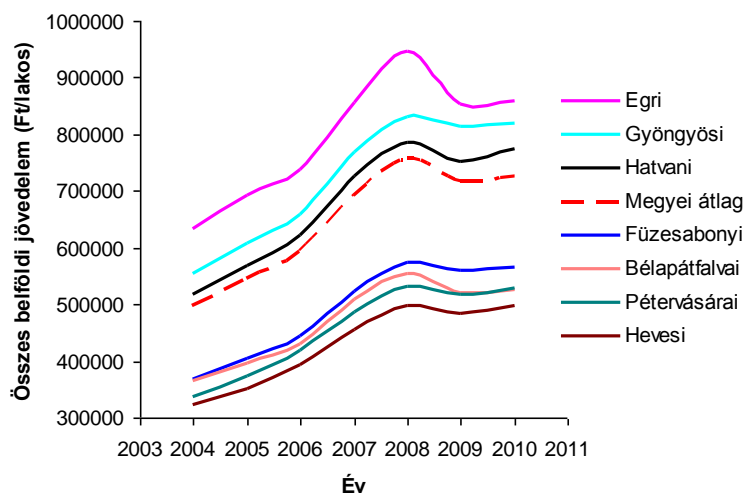

Az SZJA alapot képező egy lakosra jutó jövedelem országos átlaghoz viszonyított átlaga Heves megye településein (%)

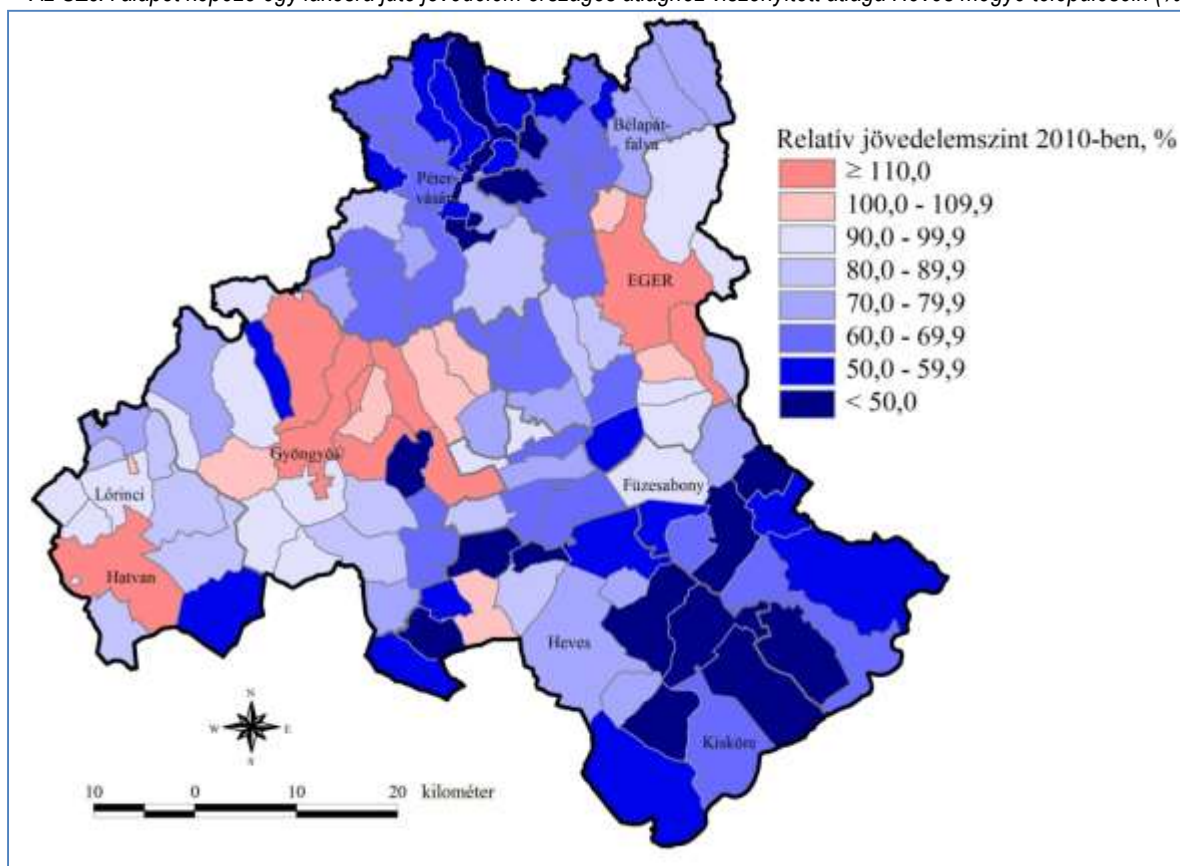

Forrás: Péntes J. APEH-NAV adatok alapján

11.3 Heves megye kistérségeinek fókuszcsoportos felmérésen alapuló elemzése

Fenntarthatósági részterületek fontossága-Heves megye

FENNTARTHATÓSÁGI RÉSZTERÜLETEK FONTOSSÁGA - HEVES MEGYE (N=177 FŐ)

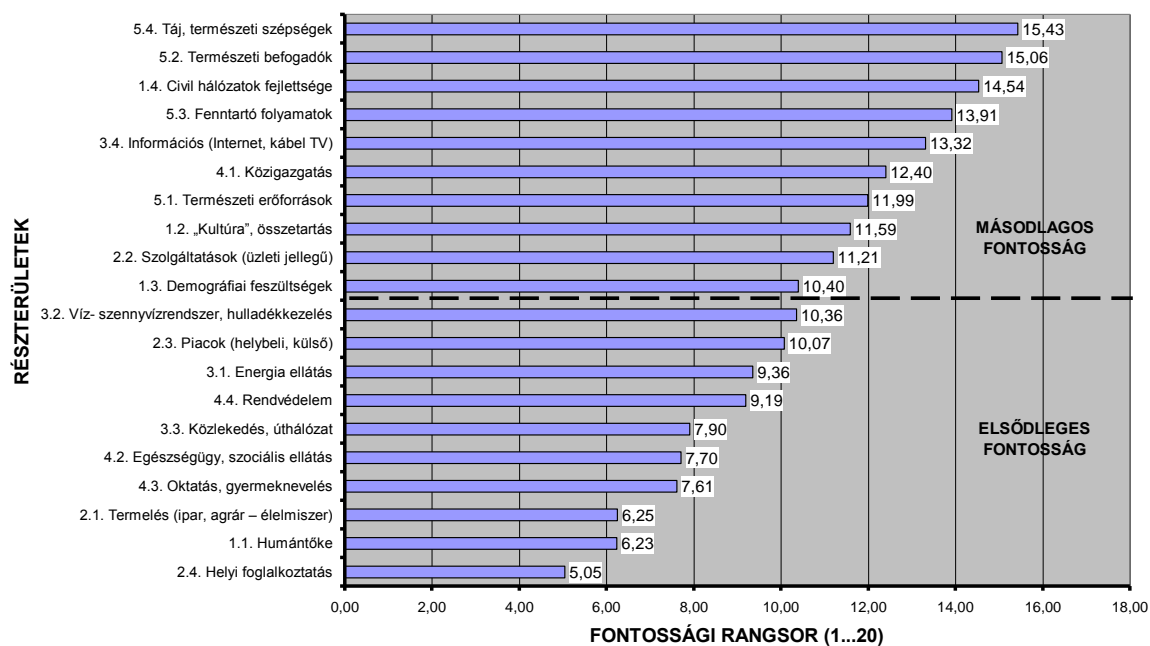

Forrás: Saját szerkesztés

Fenntarthatósági részterületek stratégiai pozíciója-Heves megye

FENNTARTHATÓSÁGI RÉSZTERÜLETEK STRATÉGIAI POZÍCIÓJA (HEVES MEGYE, N=177 FŐ)

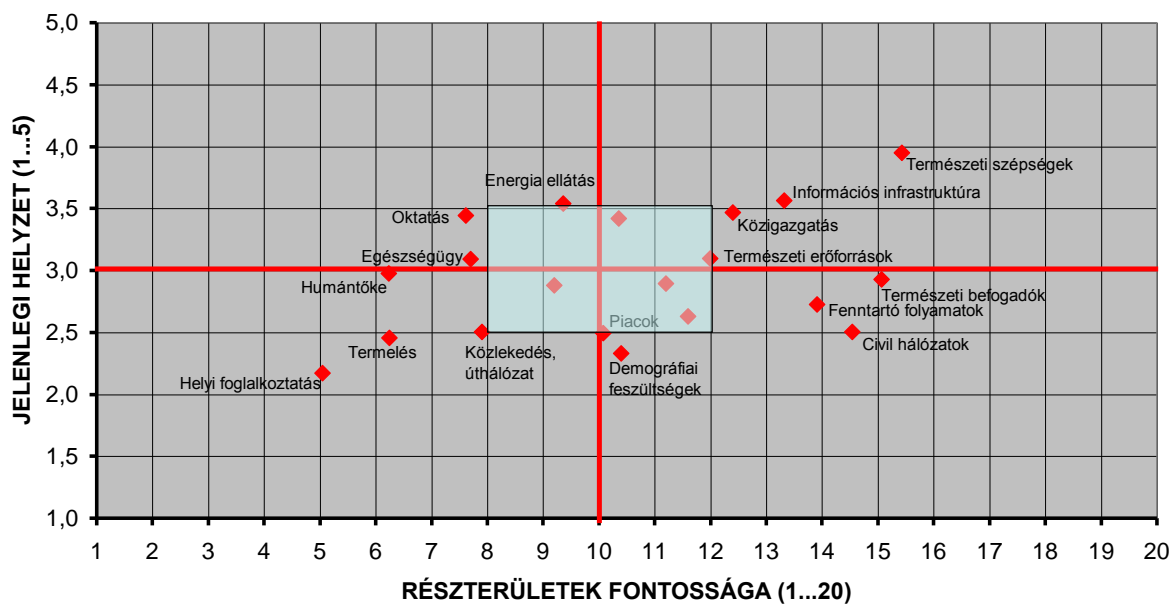

Forrás: Saját szerkesztés

XIII. A TERÜLETFEJLESZTÉS ESZKÖZ- ÉS INTÉZMÉNYRENDSZERÉNEK ELEMZÉSE HEVES MEGYÉBEN

13.3. Az egyes operatív programok hasznosulása, eredményessége Heves megyében

13.3.1. Társadalmi megújulás operatív program (TÁMOP)

TÁMOP kiírásra érkezett és szerződött projektek száma Heves megyében 2007-2012.07.31. között

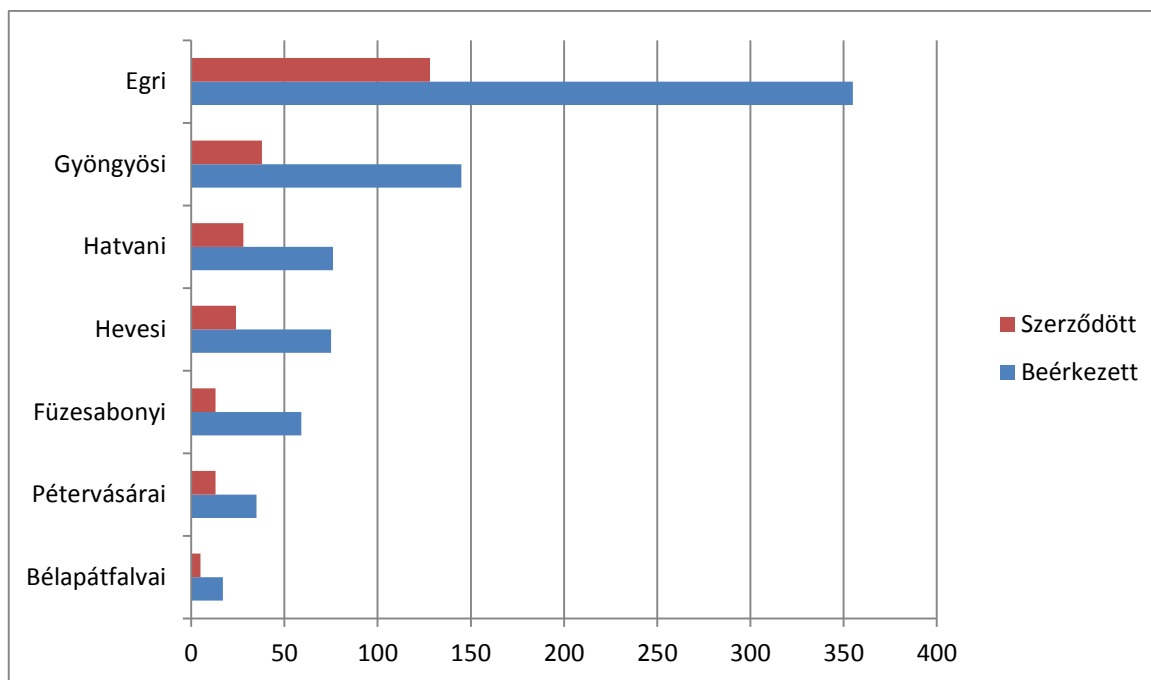

Forrás: NFÜ, 2012

A TÁMOP keretében igényelt és megítélt támogatás összege (mFt) Heves megyében 2007-2012.07.31. között

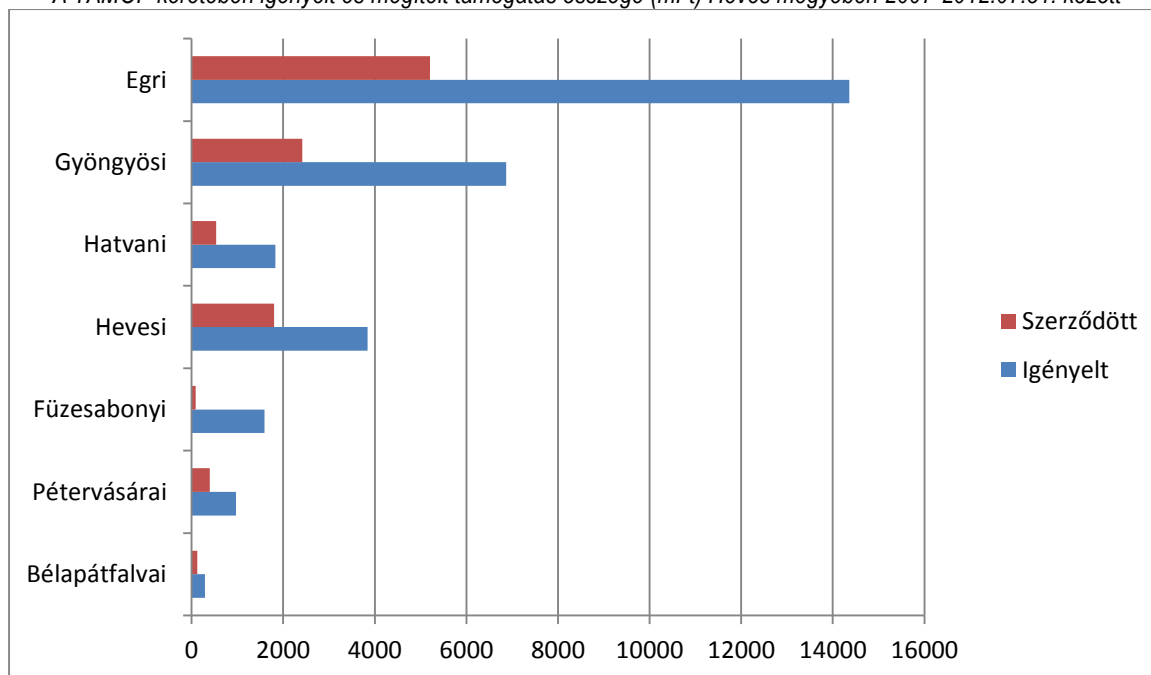

Forrás: NFÜ, 2012

A TÁMOP prioritásaihoz kapcsolódó támogatott projektek száma Heves megyében 2007-2012.07.31. között

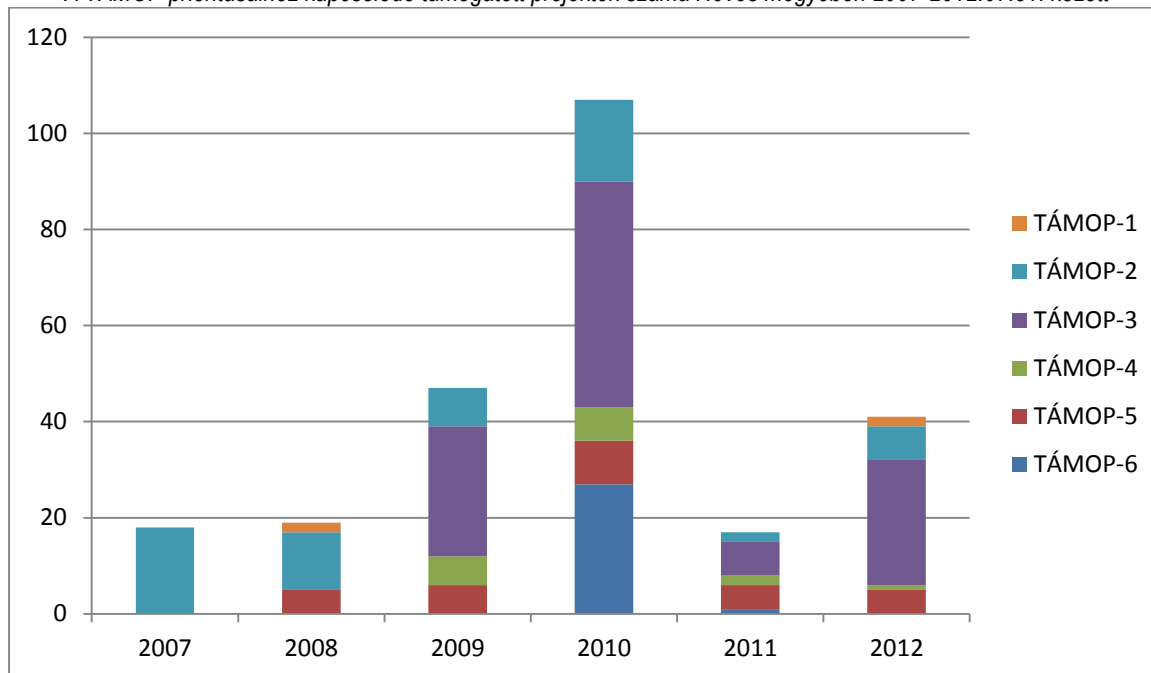

Forrás: NFÜ, 2012

A TÁMOP prioritásaihoz kapcsolódó támogatott projektek támogatási összege Heves megyében 2007-2012.07.31. között

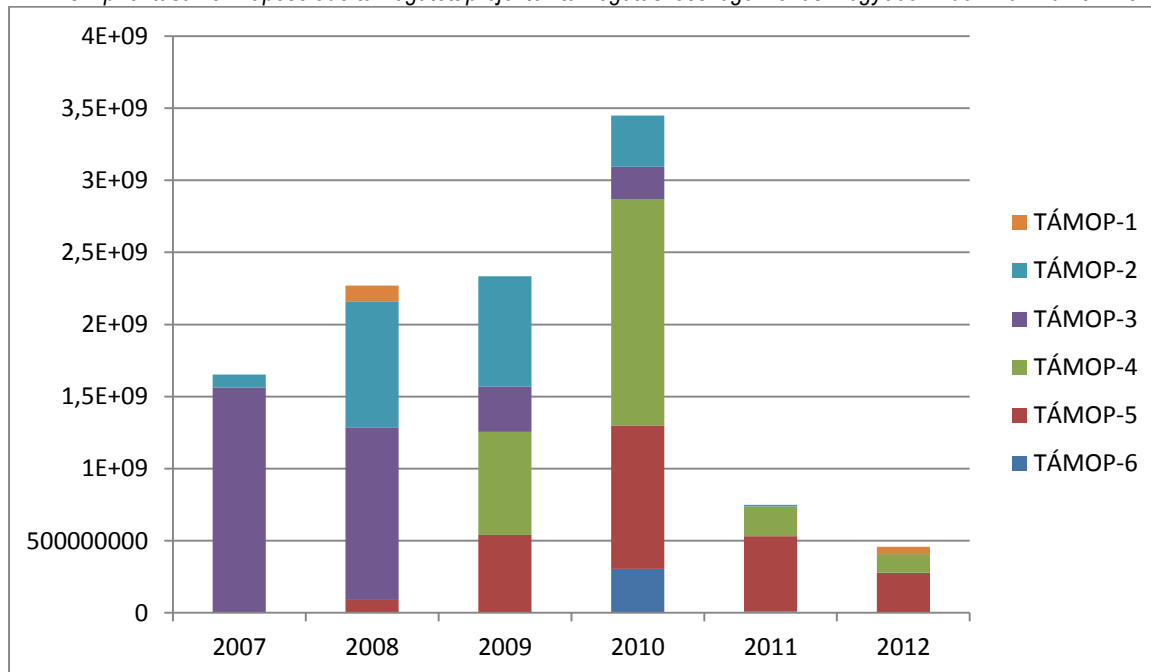

Forrás: NFÜ, 2012

13.3.2. Társadalmi infrastruktúra operatív program (TIOP)

TIOP kiírásra beérkezett és szerződött projektek száma Heves megyében (2007-2011)

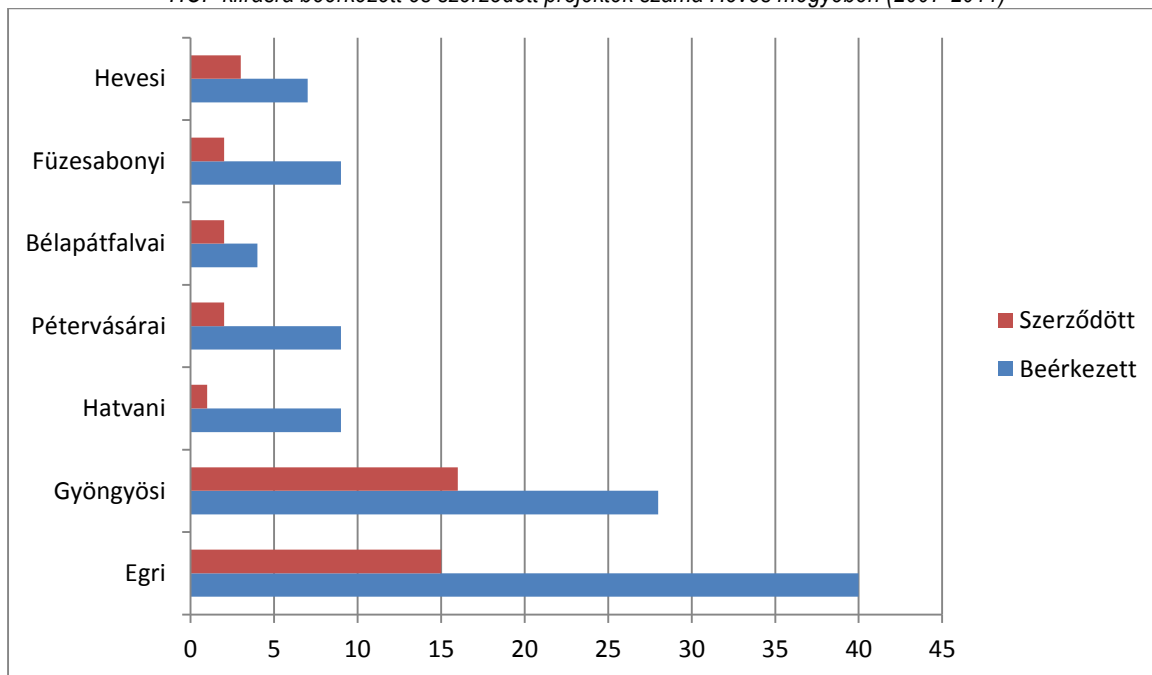

Forrás: NFÜ, 2012

TIOP keretében igényelt és megítélt támogatás összege (mFt) Heves megyében (2007-2011)

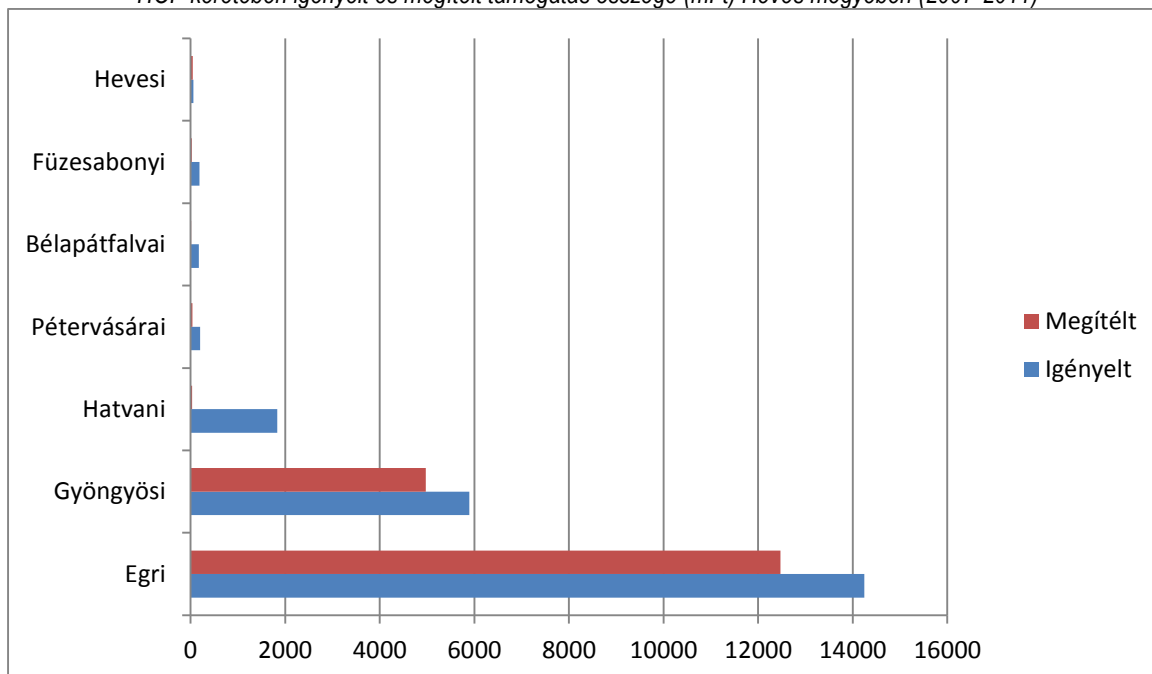

Forrás: NFÜ, 2012

A TIOP prioritásaihoz kapcsolódó támogatott projektek száma Heves megyében (2007-2011)



Forrás: NFÜ, 2012

A TIOP prioritásaihoz kapcsolódó támogatott projektek értéke (mFt) Heves megyében (2007-2011)

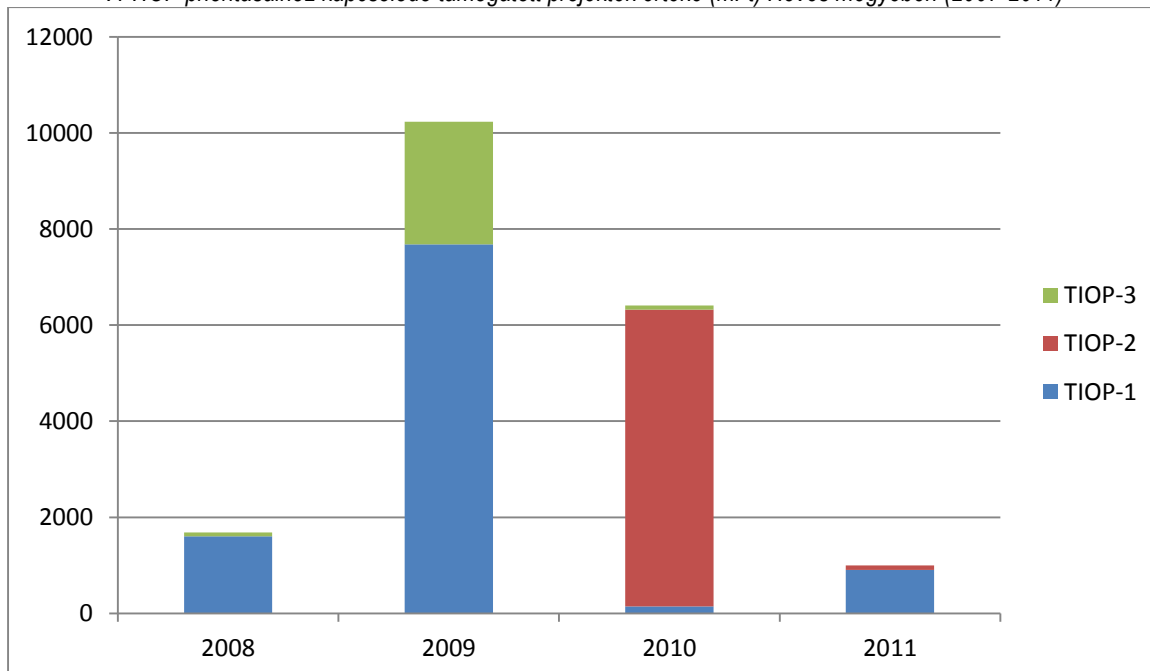

Forrás: NFÜ, 2012

13.3.3. Közlekedés operatív program (KÖZOP)

KÖZOP kiírásra beérkezett és szerződött projektek száma Heves megyében (2007-2011)

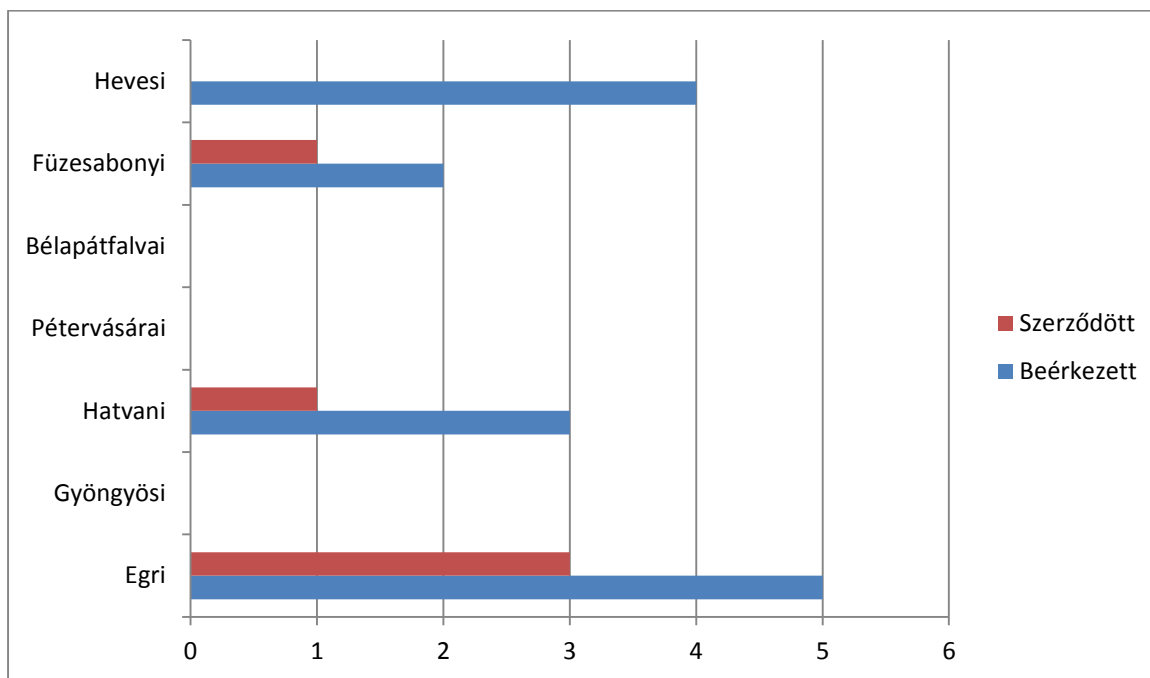

Forrás: NFÜ, 2012

KÖZOP keretében igényelt és megítélt támogatás összege (mFt) Heves megyében (2007-2011)

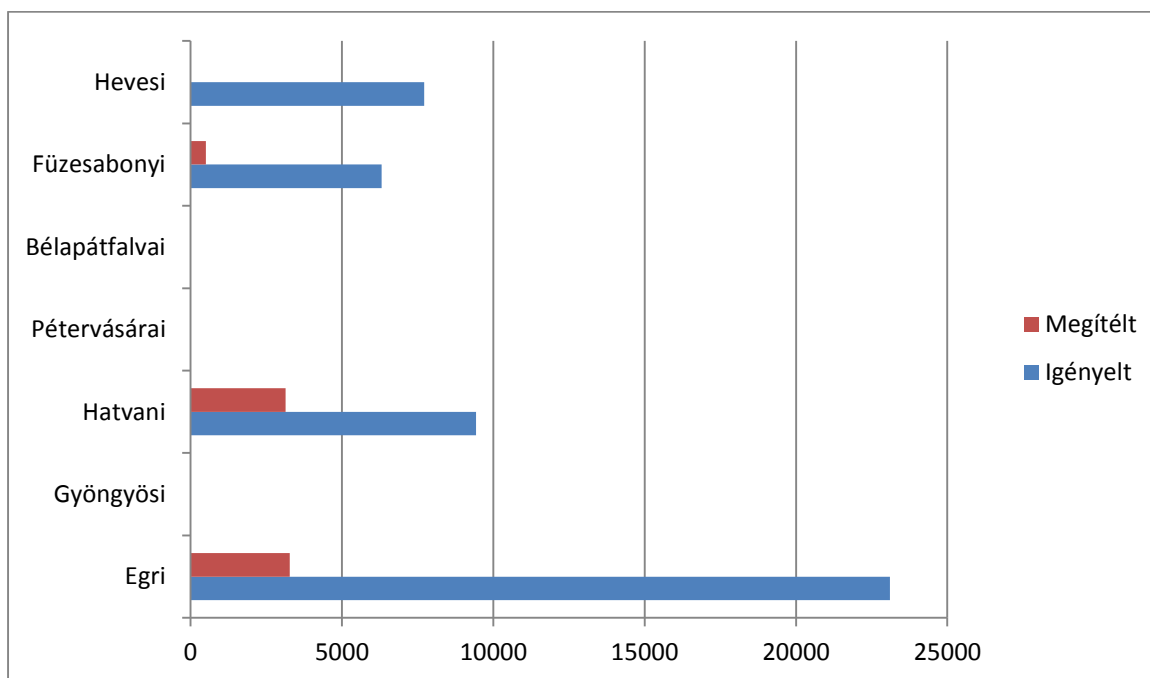

Forrás: NFÜ, 2012

13.3.4. Környezet és Energia operatív program (KEOP)

KEOP kiírásra érkezett és szerződött projektek száma Heves megyében 2008 és 2012 második negyedév között

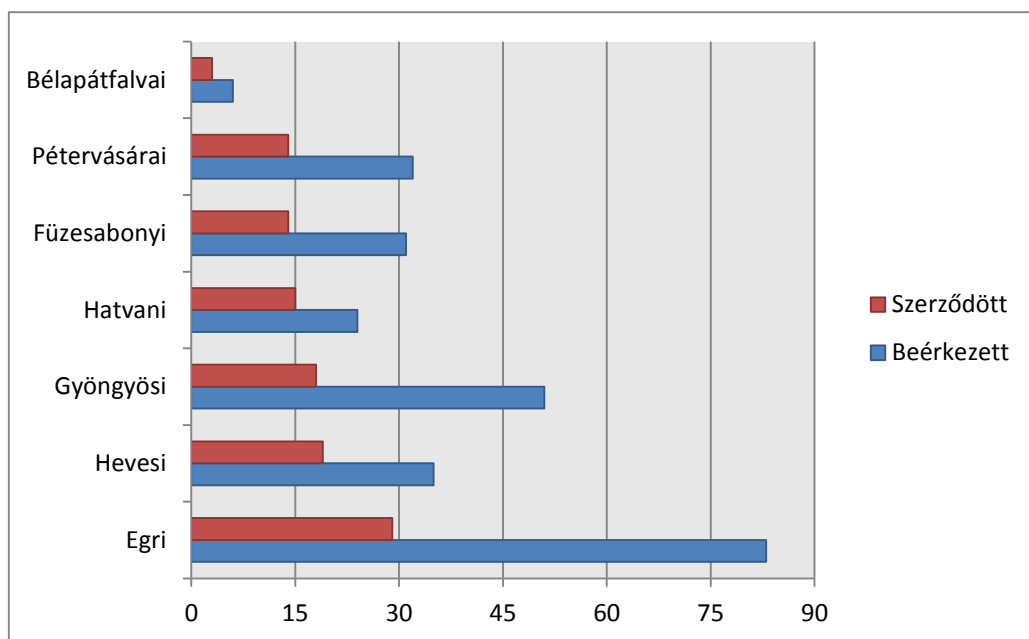

Forrás: NFÜ, 2012

A KEOP keretében igényelt és megítélt támogatás összege (mFt) Heves megyében 2008-2012 második negyedév között

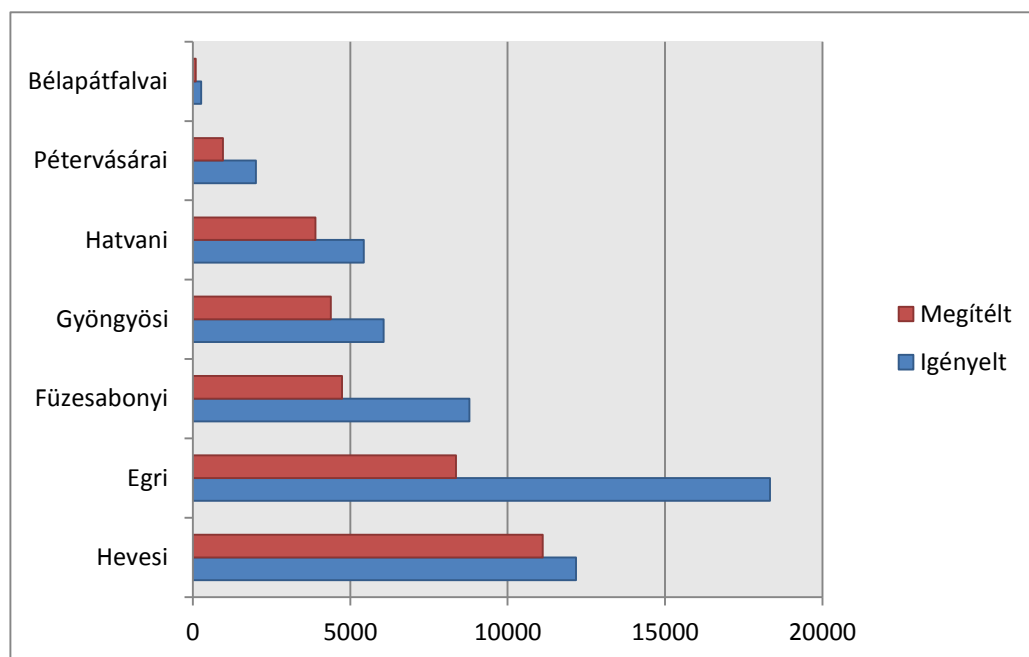

Forrás: NFÜ, 2012

A KEOP prioritásaihoz kapcsolódó projektek száma Heves megyében 2008-2012 második negyedév között

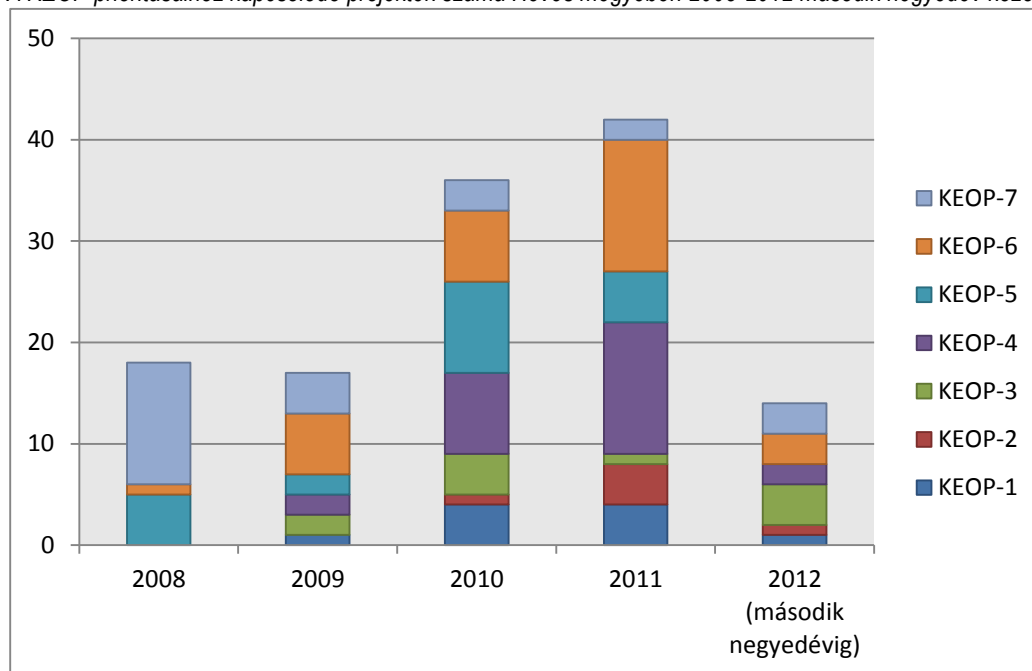

Forrás: NFÜ, 2012

A KEOP prioritásaihoz kapcsolódó támogatott projektek értéke (mFt) Heves megyében 2008-2012 második negyedév között

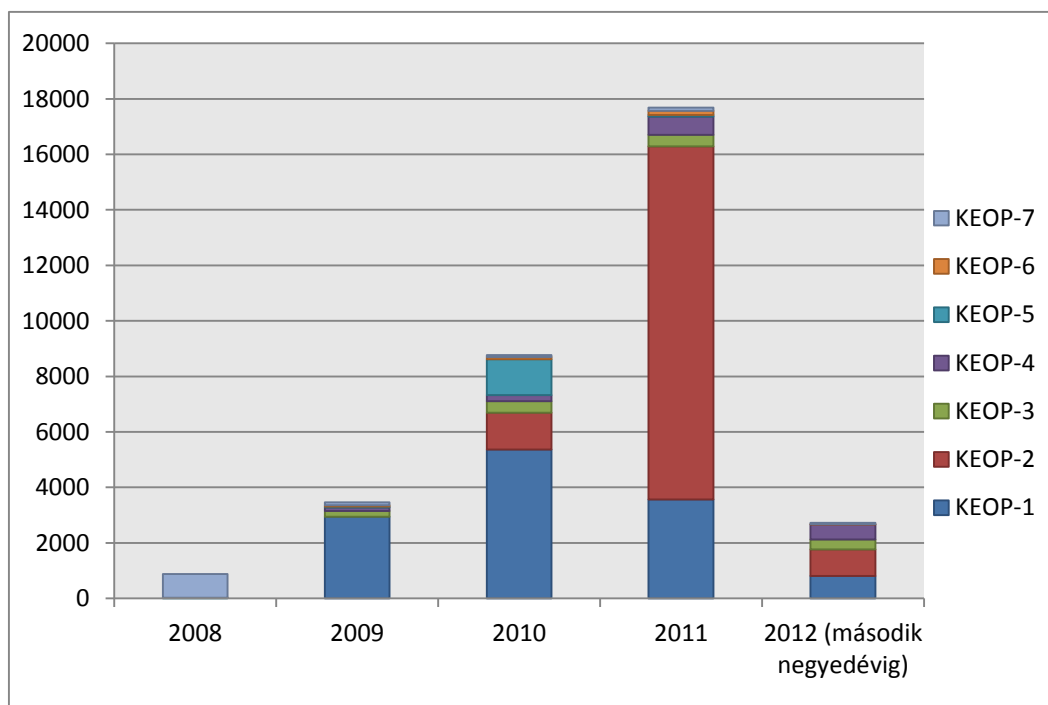

Forrás: NFÜ, 2012

13.3.5. Államreform operatív program (ÁROP)

Az ÁROP kiírásra érkezett és szerződött projektek száma Heves megyében 2007-2012 között



Forrás: NFÜ, 2012

Az ÁROP keretében igényelt és megítélt támogatás összege Heves megyében 2007-2012 között

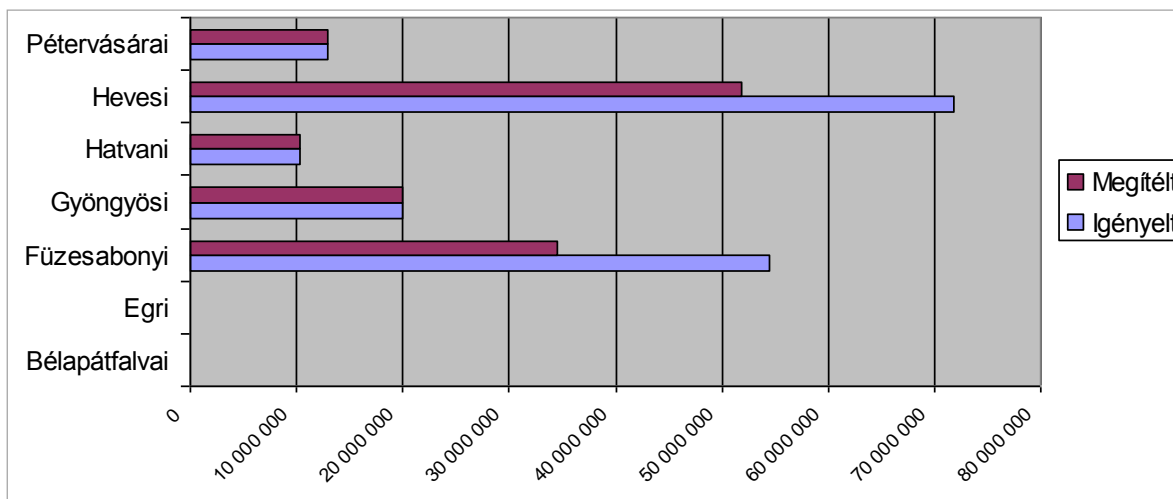

Forrás: NFÜ, 2012

13.3.6. Gazdaságfejlesztési operatív program (GOP)

A GOP prioritásaihoz kapcsolódó támogatott projektek száma Heves megyében (2007-2012)

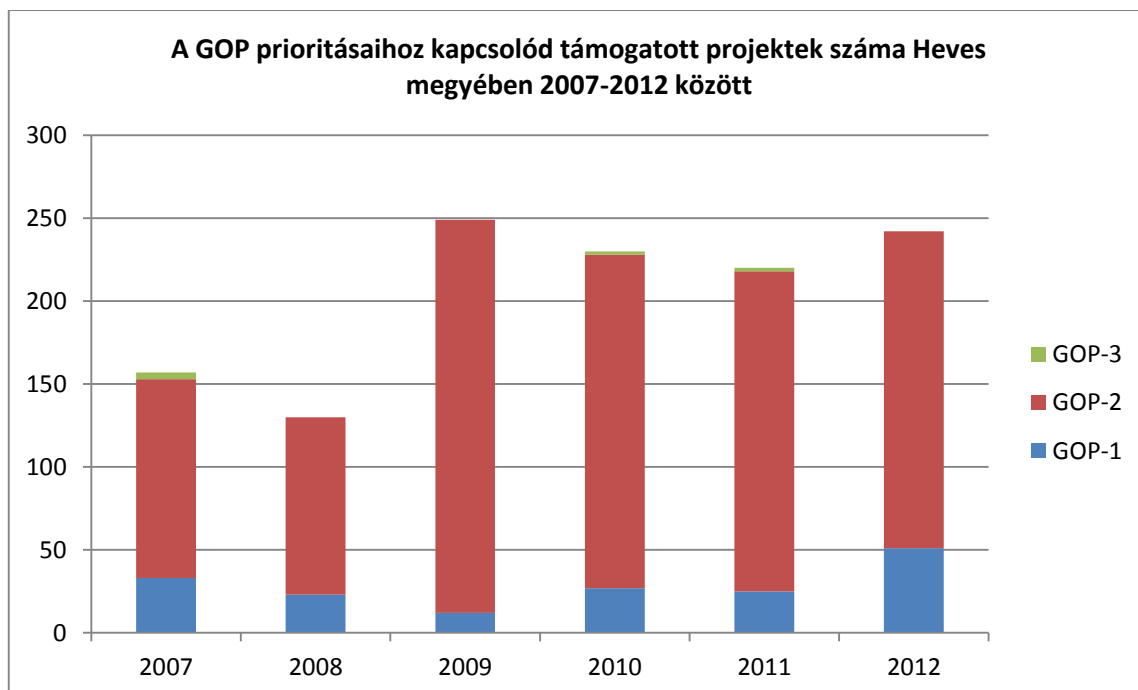

Forrás: NFÜ, 2012

A GOP prioritásaihoz kapcsolódó támogatott projektek értéke Heves megyében (2007-2012)

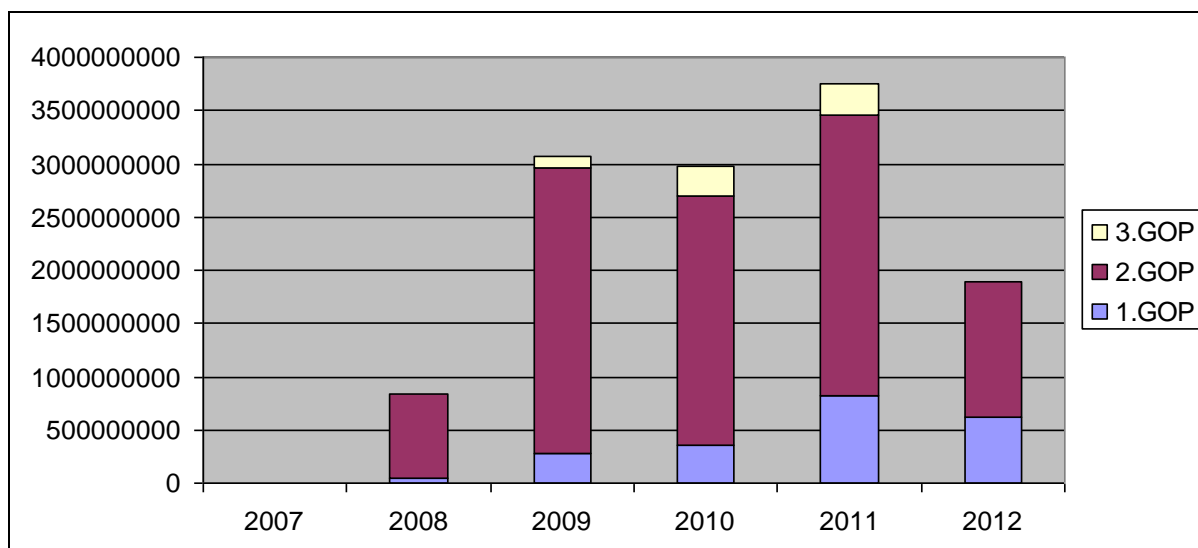

Forrás: NFÜ, 2012

A GOP kiírásra érkezett és szerződött projektek száma Heves megyében (2007-2012)

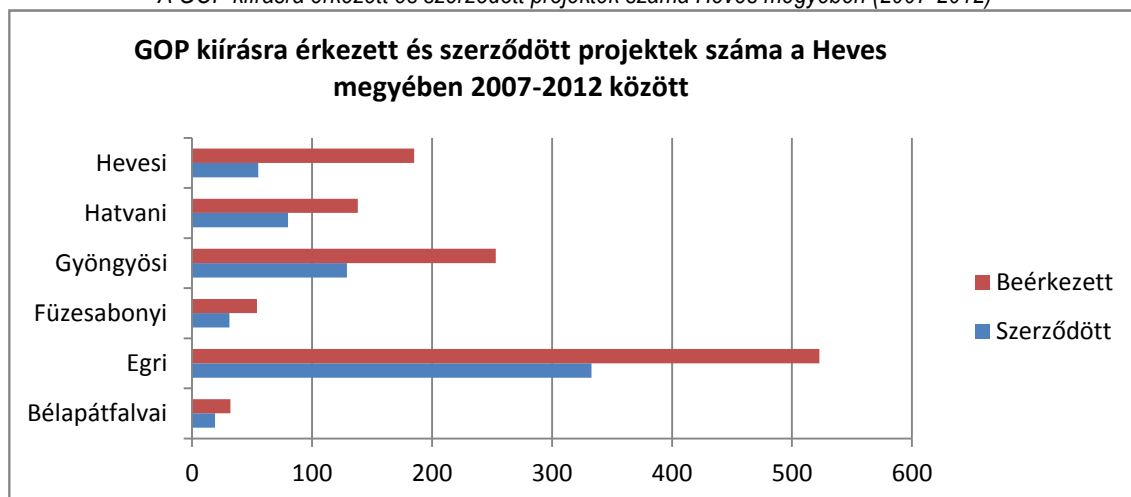

Forrás: NFÜ, 2012

A GOP keretében igényelt és megítélt támogatások összege Heves megyében (2007-2011)

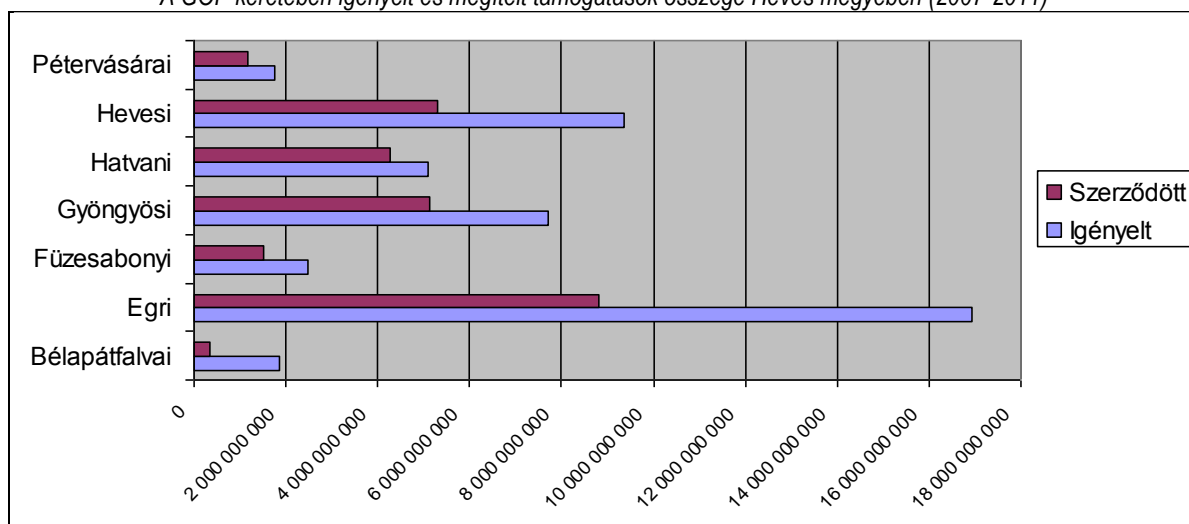

Forrás: NFÜ, 2012

13.3.7. Észak-magyarországi operatív program (ÉMOP)

ÉMOP kiírásra érkezett és szerződött projektek száma Heves megyében 2008-2012 között

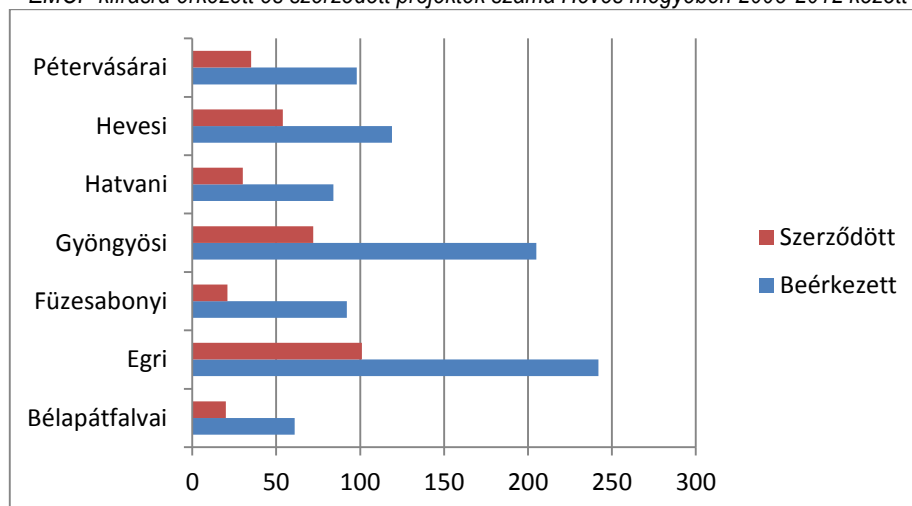

Forrás: NFÜ, 2012

Az ÉMOP keretében igényelt és megítélt támogatás összege (m Ft) Heves megyében 2008-2012 között

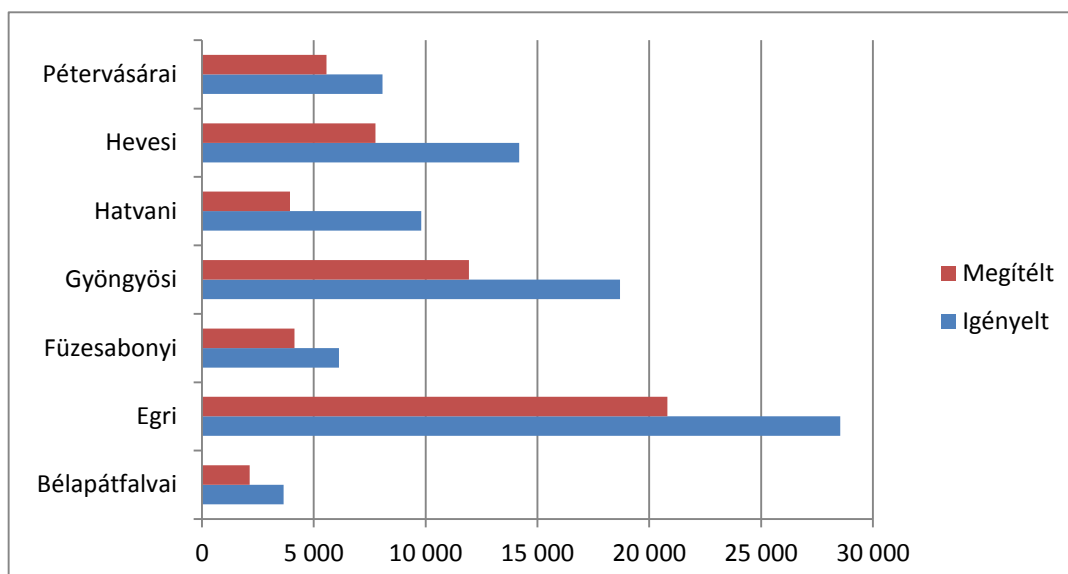

Forrás: NFÜ, 2012

Az ÉMOP prioritásokhoz kapcsolódó támogatott projektek száma Heves megyében 2008-2012 között

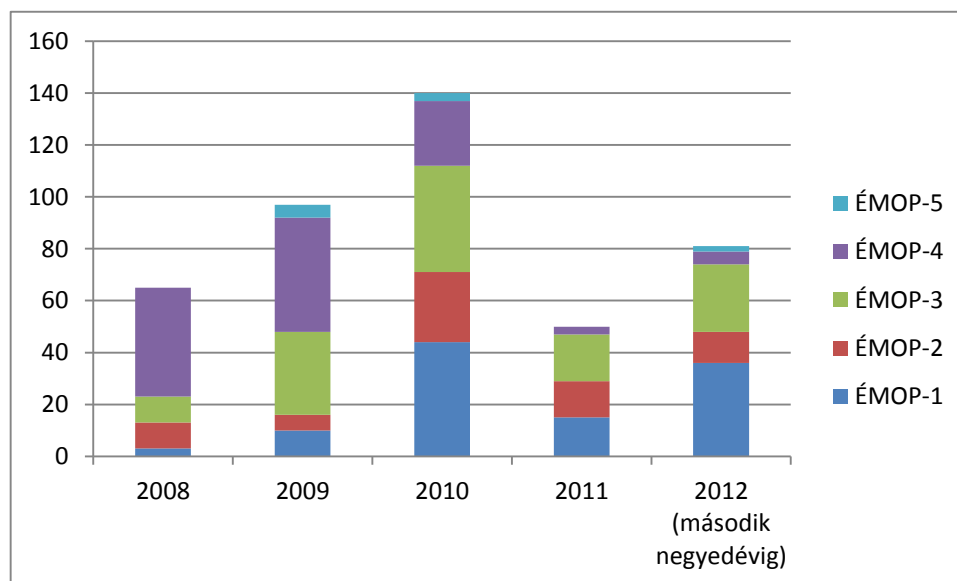

Forrás: NFÜ, 2012

Az ÉMOP prioritásokhoz kapcsolódó támogatott projektek összértéke (mFt) Heves megyében 2008-2012 között

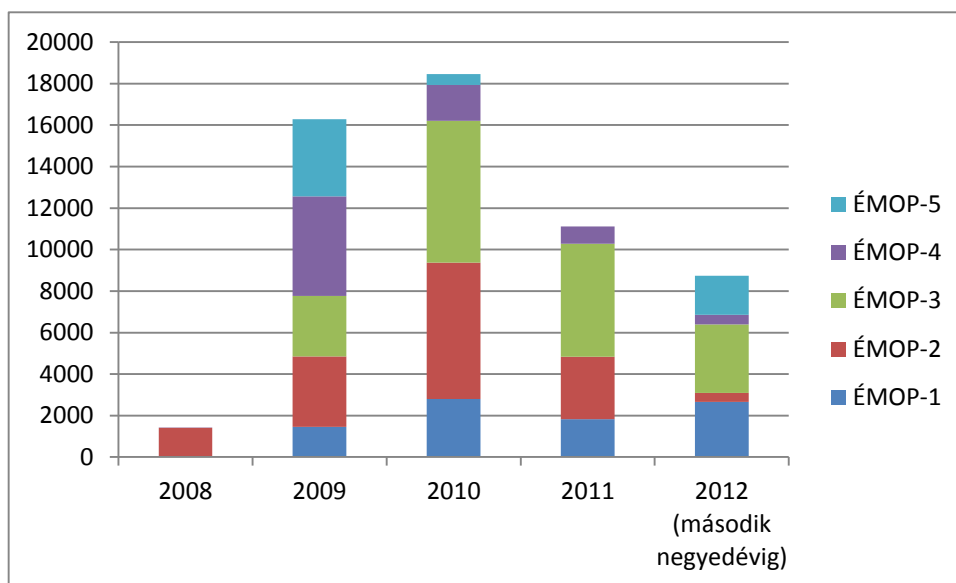

Forrás: NFÜ, 2012

13.4. Európai Unió vidékfejlesztési támogatások Heves megyében

EU-s forrásokhoz kapcsolódó vidékfejlesztési támogatások értéke (mFt) Heves megye kistérségeiben 2008-2012 első félév között

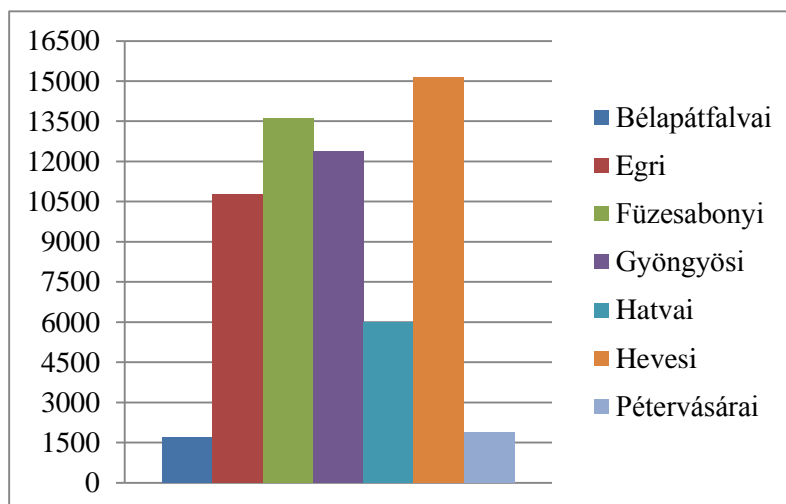

Forrás: MVH, 2012

EU-s forrásokhoz kapcsolódó vidékfejlesztési támogatások értéke évenkénti eloszlásban (mFt) Heves megye kistérségeiben 2008-2012 első félév között

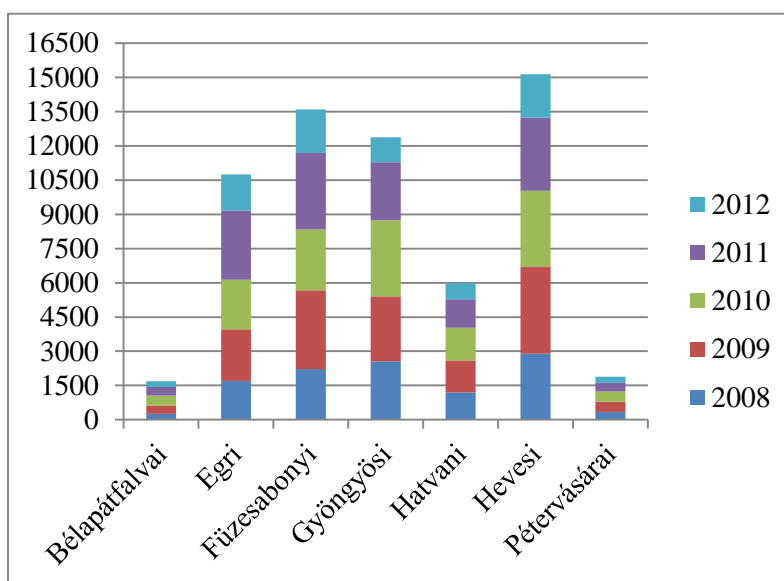

Forrás: MVH, 2012

XIV. PARTNERSÉG ÉS CSELEKVÉSI TERÜLETEK

14.3. Cselekvési területek beazonosítása

Globális kihívások komplex rendszere

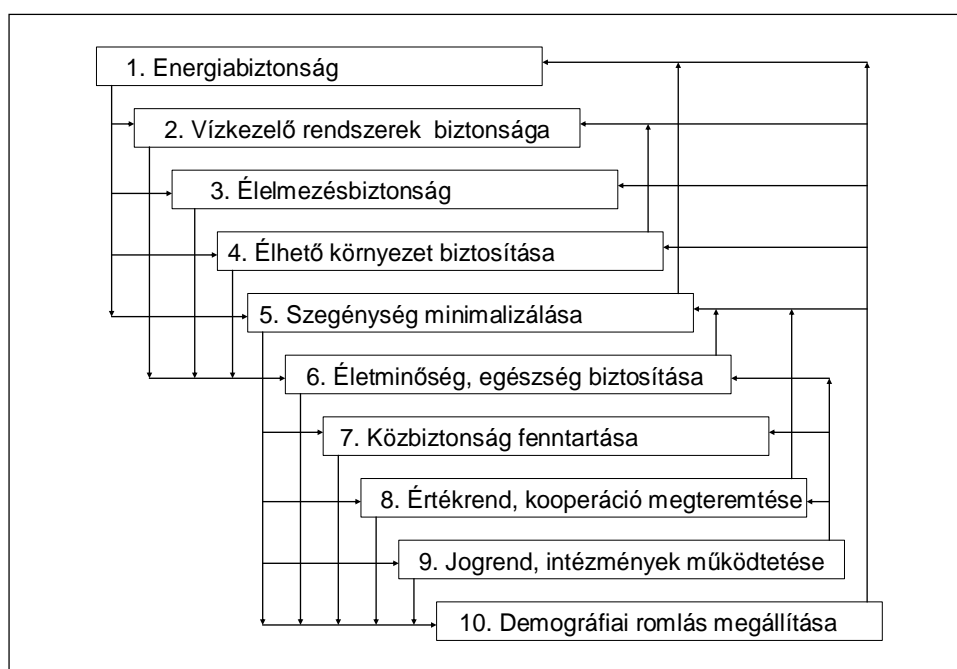

Forrás: (Dinya L., 2009)

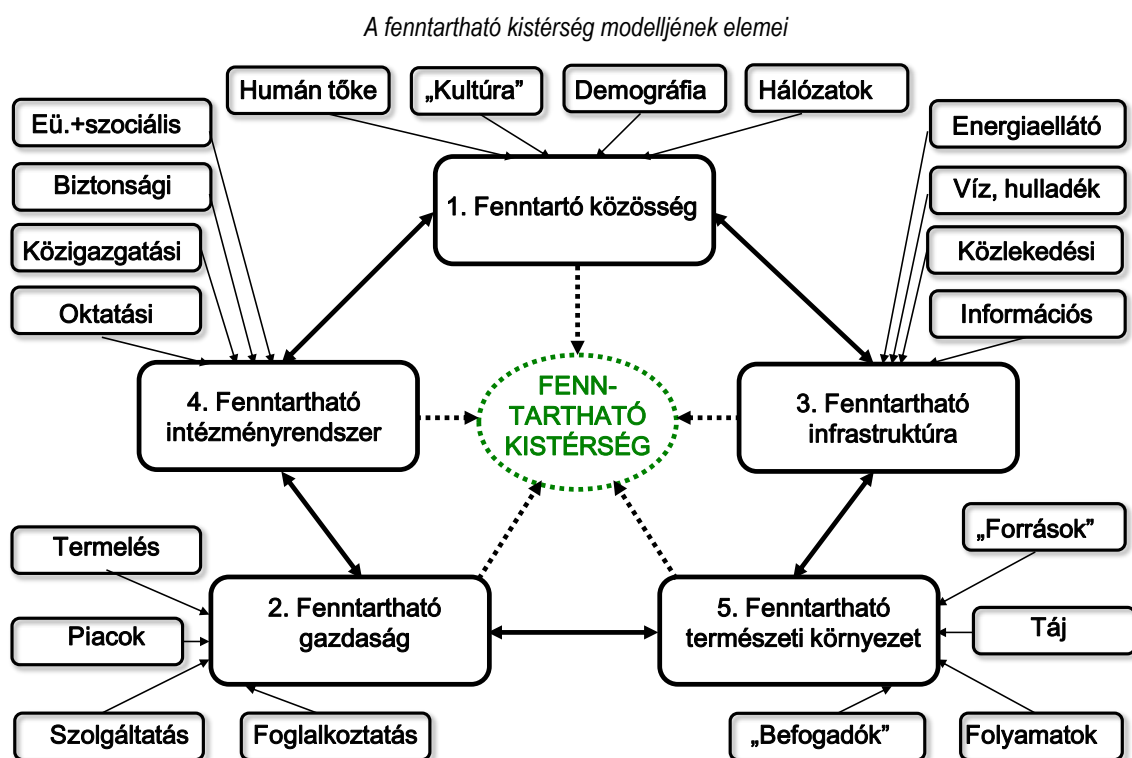

Forrás: Dinya L., 2011